Продажа RENAULT ARKANA 2019 в Удмуртской Республике на торгах по банкротству

Описание имущества:	Легковой автомобиль RENAULT ARKANA (повторно), 2019 г.в., г/н А227ВТ 18, VIN X7LRJC4DX64227519, № двиг.: D004641, объём двиг.: 1332.000 см куб., мощность двиг.: 149.600 л.с. (11.000 кВт), ПТС 77РК091603, принадлежащий должнику Базуеву Антону Валерьевичу, и находящийся в залоге у АО «РН Банк». (Уведомление №0000986 от 03.08.2022 г.).
Начальная цена:	1078650.00
Обременение:	"залог, аресты. "
Адрес лота:	Для осмотра имущества обращаться к судебному приставу- исполнителю Ленинского РОСП Третьяковой А.Р. по тел. +7(3412)27-13-32. Местонахождение имущества: УР, г. Ижевск, ул. Автономная, 89.
Номер извещения	21000016080000000265
Форма проведения торгов:	Аукцион
Статус торгов:	Завершены
Начало приема заявок:	04.10.2022 16:00
Конец приема заявок:	01.11.2022 16:00
Порядок подачи заявок:	null
Задаток:	323600.00
Место проведеления торгов:	Сбербанк-АСТ
Срок и порядок внесения задатка	null
Источник:	https://torgi.gov.ru/new/public/notices/view/21000016080000000265

Организатор торгов

Наименование	МЕЖРЕГИОНАЛЬНОЕ ТЕРРИТОРИАЛЬНОЕ УПРАВЛЕНИЕ ФЕДЕРАЛЬНОГО АГЕНТСТВА ПО УПРАВЛЕНИЮ ГОСУДАРСТВЕННЫМ ИМУЩЕСТВОМ В УДМУРТСКОЙ РЕСПУБЛИКЕ И КИРОВСКОЙ ОБЛАСТИ
ИНН	1841004975
КПП	184101001
ОКАТО	
ОКПО	null
ОКВЭД	null
ОГРН	1091841004617
Контактный телефон	83412632777
Контактное лицо	Якимова Марина Викторовна
Почтовый адрес	426076, РЕСПУБЛИКА УДМУРТСКАЯ,ГОРОД ИЖЕВСК,УЛИЦА ПУШКИНСКАЯ д. ДОМ 148
Фактический адрес	426076, РЕСПУБЛИКА УДМУРТСКАЯ,ГОРОД ИЖЕВСК,УЛИЦА ПУШКИНСКАЯ д. ДОМ 148
Сайт	null
Факс	null
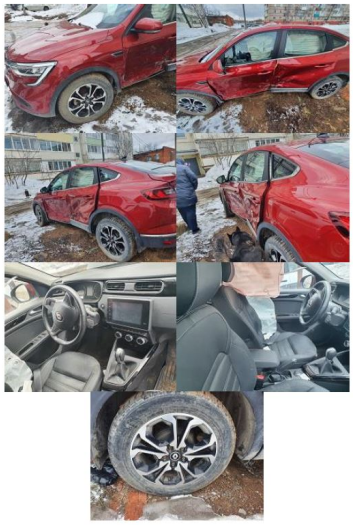
Приложение №1
Фотографии объекта оценки