Продажа KIA 2002 в Краснодарском крае на торгах по банкротству

Описание имущества:	Автомобиль КИА КЛАРУС GC2233, 2002 года вы-пуска, идентификационный номер (VIN) X4XGC223320000137, модель, № двигателя T8-185213, кузов № X4XGC223320000137, цвет кузова зеленый; серия, номер ПТС 23 МО 226554, государственный регистрационный знак M647CB123
Начальная цена:	72000.00
Обременение:	null
Адрес лота:	Мостовский район, пгт. Мостовской, ул.Горького, д. 139
Номер извещения	22000075080000000002
Форма проведения торгов:	Публичное предложение
Статус торгов:	Завершены
Начало приема заявок:	05.10.2022
Конец приема заявок:	30.10.2022
Порядок подачи заявок:	Согласно информационного сообщения
Задаток:	14400.00
Место проведеления торгов:	РТС-тендер
Срок и порядок внесения задатка	"Согласно информационного сообщения"
Источник:	https://torgi.gov.ru/new/public/notices/view/22000075080000000002

Организатор торгов

Наименование	МУНИЦИПАЛЬНОЕ КАЗЁННОЕ УЧРЕЖДЕНИЕ "УПРАВЛЕНИЕ ПО КОМПЛЕКСНОМУ ТЕХНИЧЕСКОМУ ОБСЛУЖИВАНИЮ АДМИНИСТРАЦИИ МУНИЦИПАЛЬНОГО ОБРАЗОВАНИЯ МОСТОВСКИЙ РАЙОН"
ИНН	2342017681
КПП	234201001
ОКАТО	
ОКПО	null
ОКВЭД	null
ОГРН	1082342000014
Контактный телефон	89184529724
Контактное лицо	Азанов Алексей Владимирович
Почтовый адрес	352570, Краснодарский край, Мостовский р-н, пгт Мостовской, ул Горького д. 139
Фактический адрес	352570, Краснодарский край, Мостовский р-н, пгт Мостовской, ул Горького д. 139
Сайт	null
Факс	null

CLARUS
SLX
М647СВ 123

X4XGC223320000137
FE
2002

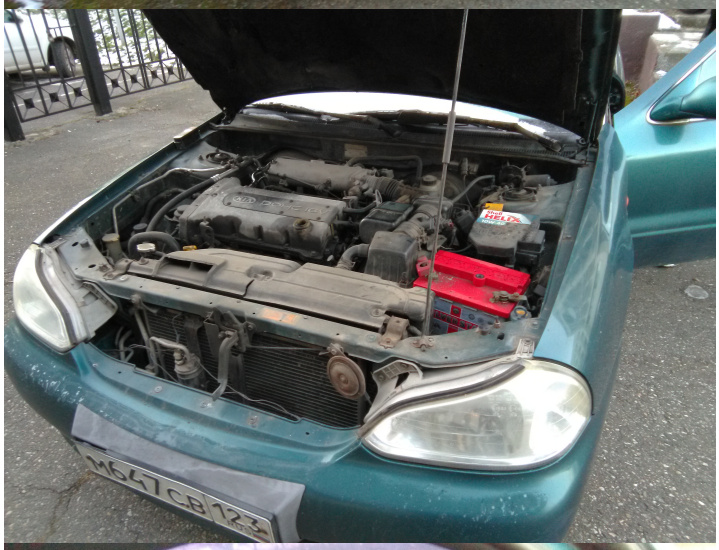
М647СВ 123