Продажа КАМАЗ 5321 1986 в Приморском крае на торгах по банкротству

Описание имущества:	АМТС Камаз 53212, г.в. 1986, г/н У791УХ25, №шасси (рамы) 235380, №двиг. 9410921, соб-к Попов В.И., адрес: Приморский край, с. Михайловка, ул. Ленинская, д. 1Д.
Начальная цена:	542000.00
Обременение:	"Запрет судебного пристава, не залог"
Адрес лота:	Приморский край, с. Михайловка, ул. Ленинская, д. 1Д
Номер извещения	22000104060000000060
Форма проведения торгов:	Аукцион
Статус торгов:	Завершены
Начало приема заявок:	06.10.2022 05:00
Конец приема заявок:	27.10.2022 05:00
Порядок подачи заявок:	указано в извещении о проведении торгов и аукционной документации
Задаток:	271000.00
Место проведеления торгов:	РАД
Срок и порядок внесения задатка	"Задаток перечисляется заявителем по реквизитам ЭТП в соответствии с регламентом ЭТП, в срок не позднее 27.10.2022 г. "
Источник:	https://torgi.gov.ru/new/public/notices/view/22000104060000000060

Организатор торгов

Наименование	ОБЩЕСТВО С ОГРАНИЧЕННОЙ ОТВЕТСТВЕННОСТЬЮ "АЛЬФА СЕРВИС"
ИНН	2543162826
КПП	254301001
ОКАТО	
ОКПО	null
ОКВЭД	null
ОГРН	1222500001074
Контактный телефон	+79089947272
Контактное лицо	Кошелева Екатерина Владимировна
Почтовый адрес	690022, КРАЙ ПРИМОРСКИЙ,Г. Владивосток,УЛ. КИРОВА д. Д. 101, кв. КВ. 173
Фактический адрес	690002, Приморский край, г. Владивосток, ул. 1-я Круговая, д. 25А, оф. 235
Сайт	null
Факс	null

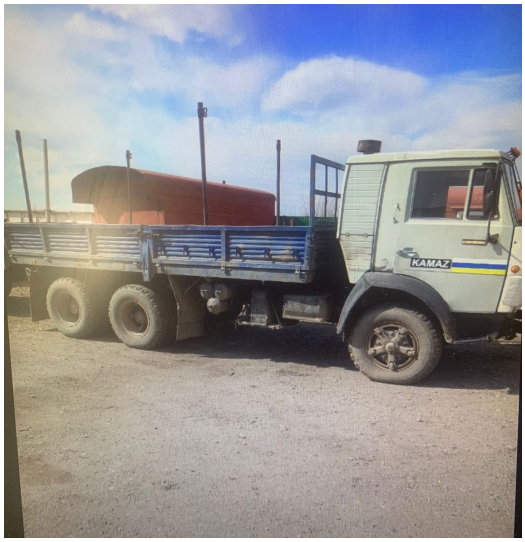
KAMAZ