Продажа ЛиАЗ-5256R 2002 в Ростовской области на торгах по банкротству

Описание имущества:	Автобус ЛиАЗ 5256R, инвентарный номер 01500058, 2002 года выпуска, государственный регистрационный знак Н 761 ОК 61/rus. (см. файл Отчет об оценке)
Начальная цена:	500000.00
Обременение:	null
Адрес лота:	Ростовская область, г. Таганрог, пер. Смирновский, 52.
Номер извещения	22000006740000000010
Форма проведения торгов:	Аукцион
Статус торгов:	Завершены
Начало приема заявок:	08.10.2022
Конец приема заявок:	02.11.2022 09:00
Порядок подачи заявок:	Через функционал электронной площадки АО «Сбербанк-АСТ» (см. Информационное сообщение)
Задаток:	100000.00
Место проведеления торгов:	Сбербанк-АСТ
Срок и порядок внесения задатка	"Срок внесения задатка, т.е. поступления суммы задатка на счет Оператора электронной площадки: не позднее 02 ноября 2022г. Порядок и реквизиты указаны в Информационном сообщении."
Источник:	https://torgi.gov.ru/new/public/notices/view/22000006740000000010

Организатор торгов

Наименование	МУНИЦИПАЛЬНОЕ УНИТАРНОЕ ПРЕДПРИЯТИЕ "ТРАМВАЙНО-ТРОЛЛЕЙБУСНОЕ УПРАВЛЕНИЕ"
ИНН	6154022710
КПП	615401001
ОКАТО	
ОКПО	null
ОКВЭД	null
ОГРН	1026102581867
Контактный телефон	+7(8634)644412
Контактное лицо	Кузнецов А.С.
Почтовый адрес	347935, ОБЛАСТЬ РОСТОВСКАЯ,ГОРОД ТАГАНРОГ,ПЕРЕУЛОК СМИРНОВСКИЙ д. 52
Фактический адрес	347935, Ростовская обл, г Таганрог, пер Смирновский д. 52
Сайт	null
Факс	null
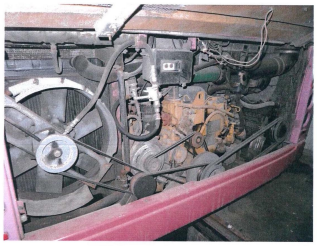
АКА СДЕЛАНО В РОССИИ АКА
ЛиАЗ 525623
ГОЛИЦЫНСКИЙ АВТОБУСНЫЙ ЗАВОД
VIN XTF
кг
1-
кг
2-
кг
3-0000 кг