Продажа ГАЗ 3102 2006 в Тульской области на торгах по банкротству

Описание имущества:	автомобиль: ГАЗ-3102 рег №: Р093АЕ71 рус; идентификационный номер (VIN)X9631020061333609; марка, модель ТС ГАЗ-3102; наименование легковой; категория ТСВ; год выпуска2006; марка, модель двигателя *40620D*63053320*; № кузова31020060153997; цвет БУРАН; мощность двигателя л.с. (кВт)130,6 (96); рабочий объем двигателя куб см 2285; тип двигателя: бензиновый. Обременения: отсутствуют.
Начальная цена:	85275.00
Обременение:	null
Адрес лота:	Тульская область, Киреевский район, г. Киреевск, ул. Титова, д. 4
Номер извещения	21000021730000000017
Форма проведения торгов:	Публичное предложение
Статус торгов:	Завершены
Начало приема заявок:	17.10.2022 10:00
Конец приема заявок:	11.11.2022 23:59
Порядок подачи заявок:	претенденты представляют заявку в форме электронного документа, по форме, указанной в приложении
Задаток:	17055.00
Место проведеления торгов:	Сбербанк-АСТ
Срок и порядок внесения задатка	"Для участия в продаже имущества посредством публичного предложения претенденты перечисляют задаток в размере 20 процентов начальной цены продажи имущества в счет обеспечения оплаты приобретаемого имущества и заполняют размещенную в открытой части электронной площадки форму заявки с приложением электронных документов в соответствии с перечнем, приведенным в информационном сообщении о продаже имущества посредством публичного предложения."
Источник:	https://torgi.gov.ru/new/public/notices/view/21000021730000000017

Организатор торгов

Наименование	АДМИНИСТРАЦИЯ МУНИЦИПАЛЬНОГО ОБРАЗОВАНИЯ КИРЕЕВСКИЙ РАЙОН
ИНН	7128004812
КПП	712801001
ОКАТО	
ОКПО	null
ОКВЭД	null
ОГРН	1027101678229
Контактный телефон	89105591761
Контактное лицо	Александр Владимирович Никитин
Почтовый адрес	301260, Тульская обл, Киреевский р-н, г Киреевск, ул Титова д. 4
Фактический адрес	301260, Тульская обл, Киреевский р-н, г Киреевск, ул Титова д. 4
Сайт	null
Факс	null

Р 093 АЕ 77

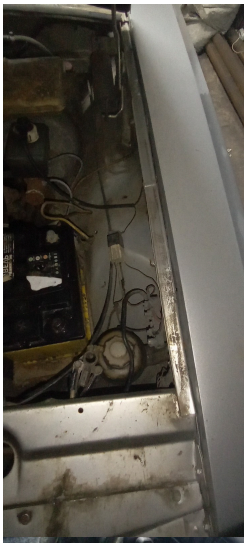

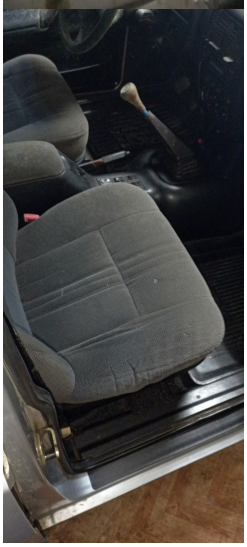

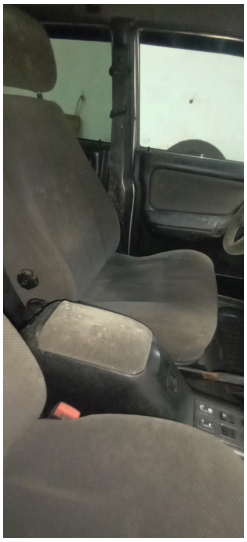

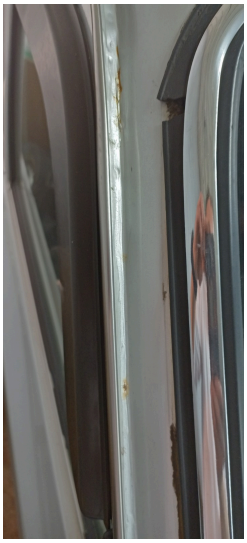

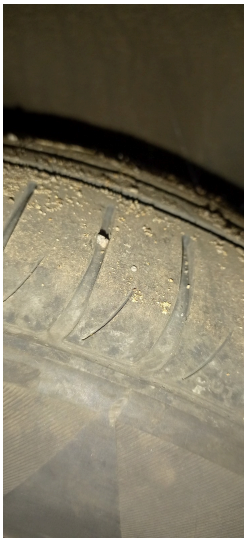

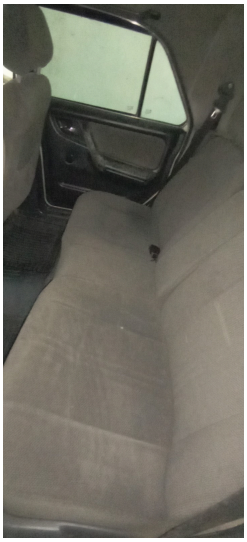

Hankook

P 093 AE