Продажа TOYOTA VOLTZ 2002 в Приморском крае на торгах по банкротству

Описание имущества:	АМТС Тойота Вольтц, г.в. 2002, г/н Т363АУ125, №кузова ZZE1380002672, модель/№двиг. 1ZZ1095041, соб-к Харьковская Н.В. (имеются обременения: Определение Советского районного суда г. Владивостока от 30.04.2019), адрес: Приморский край, г. Владивосток, ул. Фадеева, д. 63А.
Начальная цена:	93000.00
Обременение:	"Залог, запрет судебного пристава, Определение Советского районного суда г. Владивостока от 30.04.2019"
Адрес лота:	Приморский край, г. Владивосток, ул. Фадеева, д. 63А
Номер извещения	22000104060000000066
Форма проведения торгов:	Аукцион
Статус торгов:	Завершены
Начало приема заявок:	20.10.2022 05:00
Конец приема заявок:	14.11.2022 05:00
Порядок подачи заявок:	указано в извещении о проведении торгов и аукционной документации
Задаток:	5000.00
Место проведеления торгов:	РАД
Срок и порядок внесения задатка	"Задаток перечисляется заявителем по реквизитам ЭТП в соответствии с регламентом ЭТП, в срок не позднее 14.11.2022 г. "
Источник:	https://torgi.gov.ru/new/public/notices/view/22000104060000000066

Организатор торгов

Наименование	ОБЩЕСТВО С ОГРАНИЧЕННОЙ ОТВЕТСТВЕННОСТЬЮ "АЛЬФА СЕРВИС"
ИНН	2543162826
КПП	254301001
ОКАТО	
ОКПО	null
ОКВЭД	null
ОГРН	1222500001074
Контактный телефон	+79089947272
Контактное лицо	Кошелева Екатерина Владимировна
Почтовый адрес	690022, КРАЙ ПРИМОРСКИЙ,Г. Владивосток,УЛ. КИРОВА д. Д. 101, кв. КВ. 173
Фактический адрес	690002, Приморский край, г. Владивосток, ул. 1-я Круговая, д. 25А, оф. 235
Сайт	null
Факс	null

Т363АУ 125

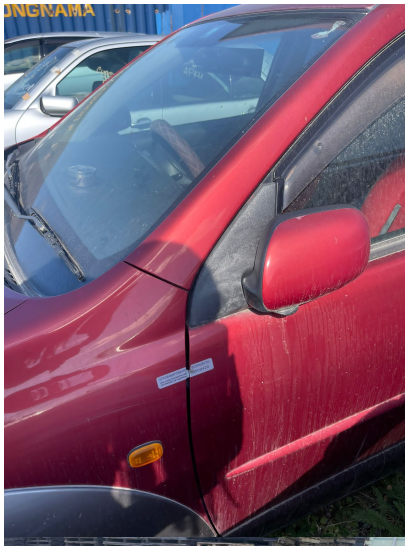

Т363АУ 125
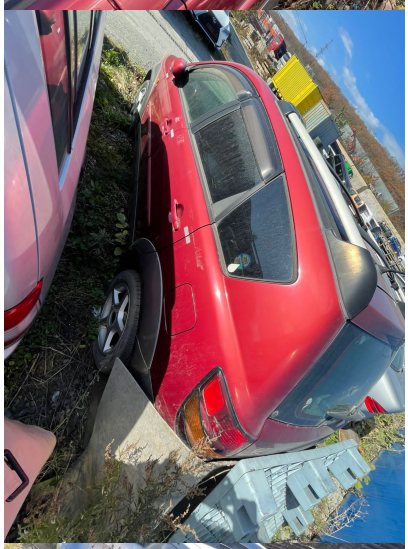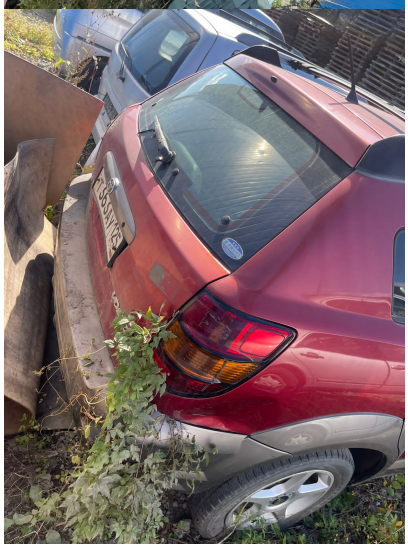
Т363АУ 125