Продажа TOYOTA BELTA 2009 в Приморском крае на торгах по банкротству

Описание имущества:	АМТС Тойота Белта, г.в. 2009, г/н Р361АУ125, №кузова NCP961010653, №двиг. 5509397, соб-к Налимов Е.С. (имеются обременения: Определение Артемовского городского суда Приморского края от 17.03.2021), адрес: Приморский край, г. Артем, с. Ясное, ул. Краснодонская, д. 20Б.
Начальная цена:	346000.00
Обременение:	"Залог, запрет судебного пристава, Определение Артемовского городского суда Приморского края от 17.03.2021"
Адрес лота:	Приморский край, г. Артем, с. Ясное, ул. Краснодонская, д. 20Б
Номер извещения	22000104060000000066
Форма проведения торгов:	Аукцион
Статус торгов:	Завершены
Начало приема заявок:	20.10.2022 05:00
Конец приема заявок:	14.11.2022 05:00
Порядок подачи заявок:	указано в извещении о проведении торгов и аукционной документации
Задаток:	18000.00
Место проведеления торгов:	РАД
Срок и порядок внесения задатка	"Задаток перечисляется заявителем по реквизитам ЭТП в соответствии с регламентом ЭТП, в срок не позднее 14.11.2022 г. "
Источник:	https://torgi.gov.ru/new/public/notices/view/22000104060000000066

Организатор торгов
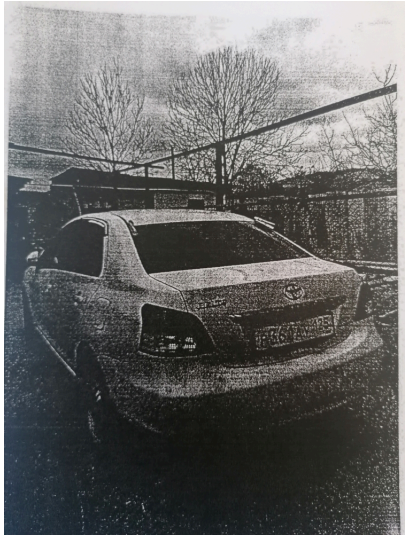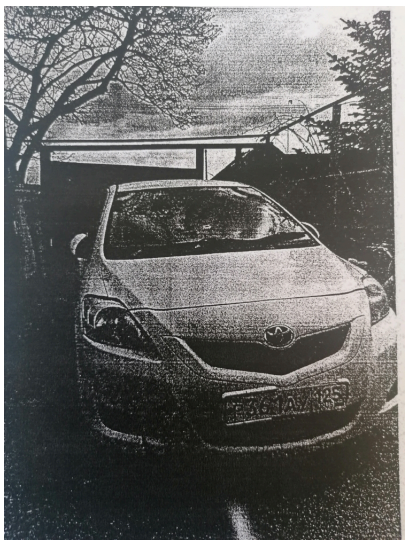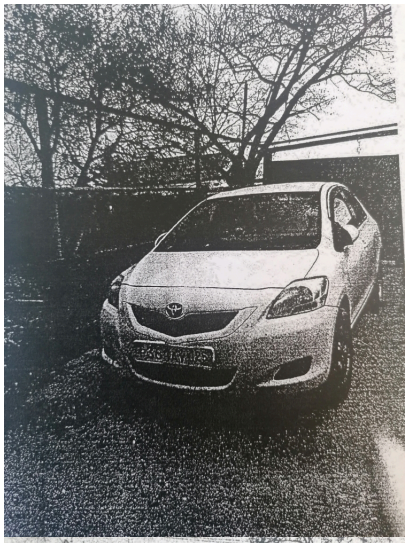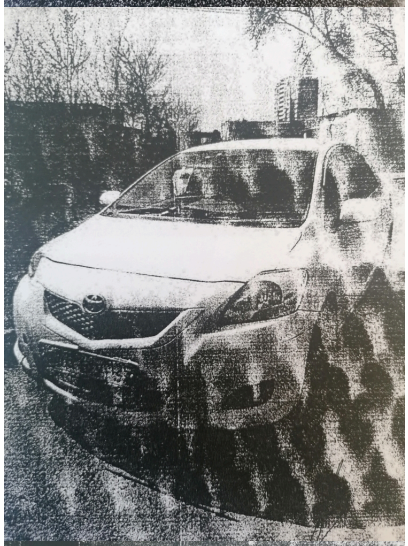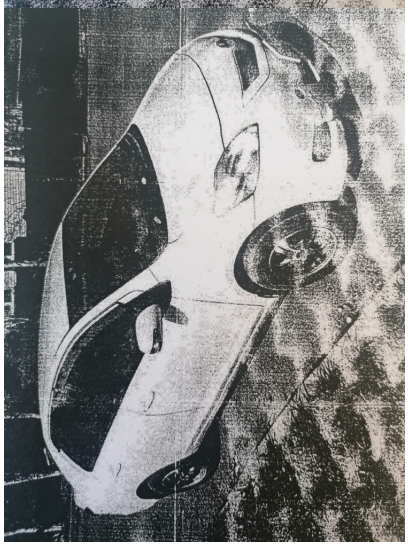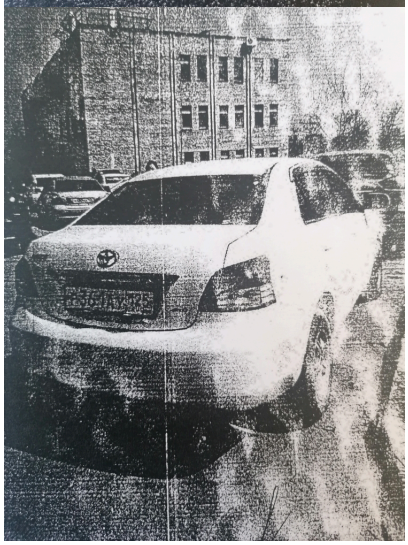
Наименование	ОБЩЕСТВО С ОГРАНИЧЕННОЙ ОТВЕТСТВЕННОСТЬЮ "АЛЬФА СЕРВИС"
ИНН	2543162826
КПП	254301001
ОКАТО	
ОКПО	null
ОКВЭД	null
ОГРН	1222500001074
Контактный телефон	+79089947272
Контактное лицо	Кошелева Екатерина Владимировна
Почтовый адрес	690022, КРАЙ ПРИМОРСКИЙ,Г. Владивосток,УЛ. КИРОВА д. Д. 101, кв. КВ. 173
Фактический адрес	690002, Приморский край, г. Владивосток, ул. 1-я Круговая, д. 25А, оф. 235
Сайт	null
Факс	null