Продажа AUDI Q5 2016 в Удмуртской Республике на торгах по банкротству

Описание имущества:	Легковой автомобиль AUDI Q5, 2016 г.в., г/н M072XP 18, VIN WAUZZZ8R0HA014309, № двиг.: 172377, объём двиг.: 1984.000 см куб., мощность двиг.: 230.000 л.с. (169.200 кВт), ПТС 78УХ182370, принадлежащий должнику ООО «ЗМК-Ижевск» (зарегистрирован на Демьянова А.Н.). Взыскатель: ООО «Линкор». Обременение: аресты. Для осмотра имущества обращаться к специалисту УФССП по УР по тел. +7(3412)27-13-40. Местонахождение имущества: УР, г. Ижевск, ул. Маяковского, 27. (Уведомление №0001243 от 10.10.2022 г.). Подвергнутое аресту МОСП по ИОИП УФССП России по УР по исполнительному производству № 33711/20/18017-ИП от 20.08.2020 г.
Начальная цена:	1852600.00
Обременение:	"аресты"
Адрес лота:	Для осмотра имущества обращаться к специалисту УФССП по УР по тел. +7(3412)27-13-40. Местонахождение имущества: УР, г. Ижевск, ул. Маяковского, 27.
Номер извещения	21000016080000000306
Форма проведения торгов:	Аукцион
Статус торгов:	Завершены
Начало приема заявок:	21.10.2022 15:00
Конец приема заявок:	21.11.2022 14:00
Порядок подачи заявок:	null
Задаток:	555800.00
Место проведеления торгов:	Сбербанк-АСТ
Срок и порядок внесения задатка	null
Источник:	https://torgi.gov.ru/new/public/notices/view/21000016080000000306

Организатор торгов

Наименование	МЕЖРЕГИОНАЛЬНОЕ ТЕРРИТОРИАЛЬНОЕ УПРАВЛЕНИЕ ФЕДЕРАЛЬНОГО АГЕНТСТВА ПО УПРАВЛЕНИЮ ГОСУДАРСТВЕННЫМ ИМУЩЕСТВОМ В УДМУРТСКОЙ РЕСПУБЛИКЕ И КИРОВСКОЙ ОБЛАСТИ
ИНН	1841004975
КПП	184101001
ОКАТО	
ОКПО	null
ОКВЭД	null
ОГРН	1091841004617
Контактный телефон	83412632777
Контактное лицо	Якимова Марина Викторовна
Почтовый адрес	426076, РЕСПУБЛИКА УДМУРТСКАЯ,ГОРОД ИЖЕВСК,УЛИЦА ПУШКИНСКАЯ д. ДОМ 148
Фактический адрес	426076, РЕСПУБЛИКА УДМУРТСКАЯ,ГОРОД ИЖЕВСК,УЛИЦА ПУШКИНСКАЯ д. ДОМ 148
Сайт	null
Факс	null

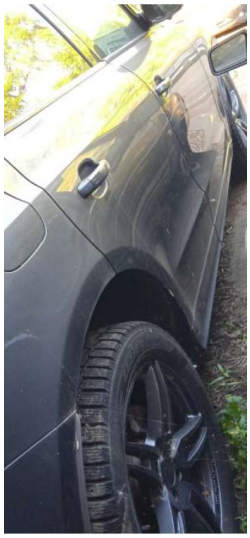
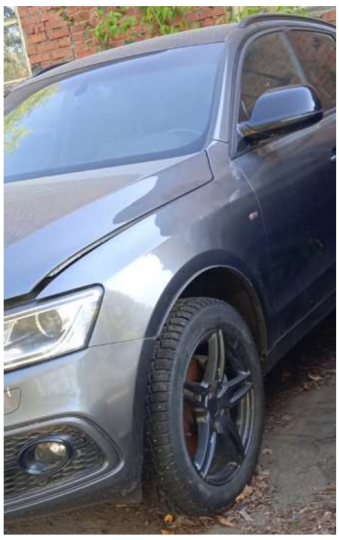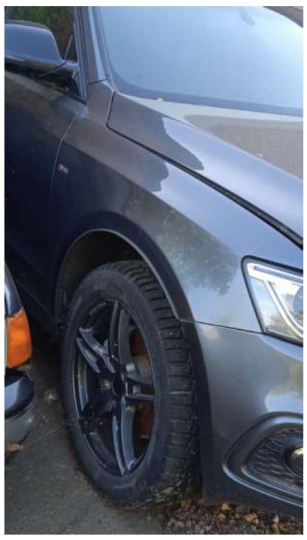
М072ХР 18