Продажа SSANGYONG REXTON 2003 в Чукотском авт. округе на торгах по банкротству

Описание имущества:	Автомобиль SSANG YONG REXTON, VIN KPBFA2AD13P088593, 2003 года выпуска, модель, номер двигателя 662_935_12 031773, цвет: черный-серый, гос.регистрационный знак У756УУ87, местонахождение: 689000, г. Анадырь, Чукотский автономный округ
Начальная цена:	315900.00
Обременение:	null
Адрес лота:	город Анадырь
Номер извещения	21000005360000000004
Форма проведения торгов:	Аукцион
Статус торгов:	Завершены
Начало приема заявок:	26.10.2022 15:00
Конец приема заявок:	20.11.2022 15:00
Порядок подачи заявок:	содержится в аукционной документации
Задаток:	63180.00
Место проведеления торгов:	Сбербанк-АСТ
Срок и порядок внесения задатка	"содержится в аукционной документации"
Источник:	https://torgi.gov.ru/new/public/notices/view/21000005360000000004

Организатор торгов

Наименование	УПРАВЛЕНИЕ ФИНАНСОВ, ЭКОНОМИКИ И ИМУЩЕСТВЕННЫХ ОТНОШЕНИЙ АДМИНИСТРАЦИИ АНАДЫРСКОГО МУНИЦИПАЛЬНОГО РАЙОНА
ИНН	8709012547
КПП	870101001
ОКАТО	
ОКПО	null
ОКВЭД	null
ОГРН	1088709000786
Контактный телефон	+7(42722)64893
Контактное лицо	Минакова Ольга Алексеевна
Почтовый адрес	689000, Чукотский АО, г Анадырь, ул Южная д. 15
Фактический адрес	689000, Чукотский АО, г Анадырь, ул Южная д. 15
Сайт	null
Факс	null

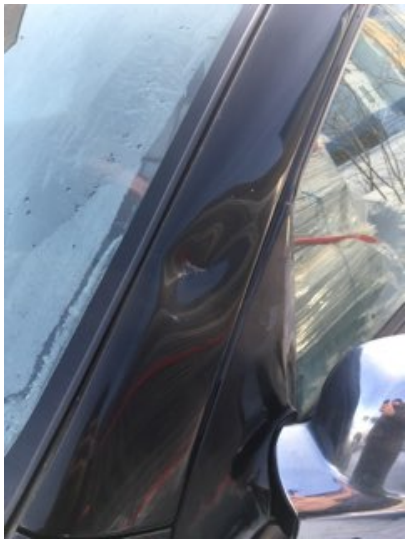

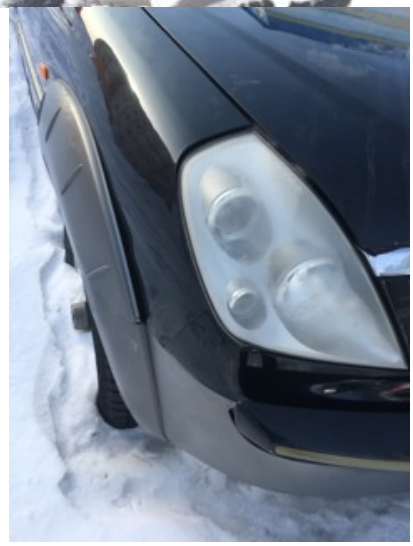

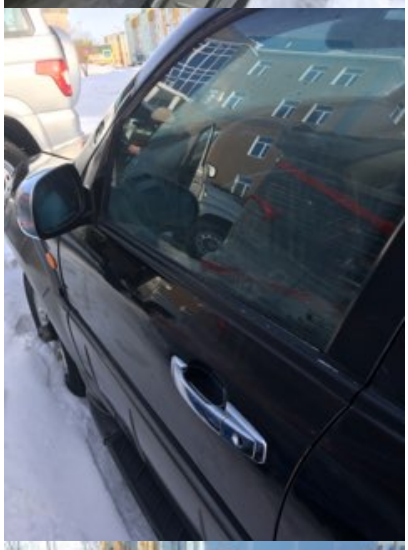

Y 756 YY 97