# Продажа Транспортное средство 2016 в Ямало-Ненецком авт. округе на торгах по банкротству

| | |
|---|---|
| **Описание имущества:** | Экскаватор TX210, 2016 г.в., г/н 4675CX89, дата регистрации 14.02.2017, цвет желтый |
| **Начальная цена:** | 6986400.00 |
| **Обременение:** | "арест " |
| **Адрес лота:** | Тазовский район, п. Новозаполярный, промбаза 7 |
| **Номер извещения** | 22000040270000000108 |
| **Форма проведения торгов:** | Аукцион |
| **Статус торгов:** | Завершены |
| **Начало приема заявок:** | 31.10.2022 09:00 |
| **Конец приема заявок:** | 30.11.2022 15:00 |
| **Порядок подачи заявок:** | Согласно условиям извещения |
| **Задаток:** | 5822.00 |
| **Место проведеления торгов:** | НИК24 |
| **Срок и порядок внесения задатка** | "Задаток должен поступить не позднее даты и времени окончания приёма заявок " |
| **Источник:** | https://torgi.gov.ru/new/public/notices/view/22000040270000000108 |

## Организатор торгов
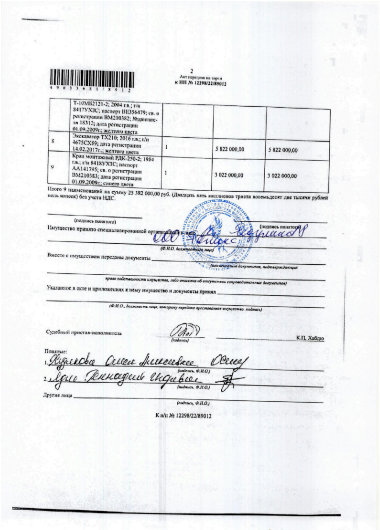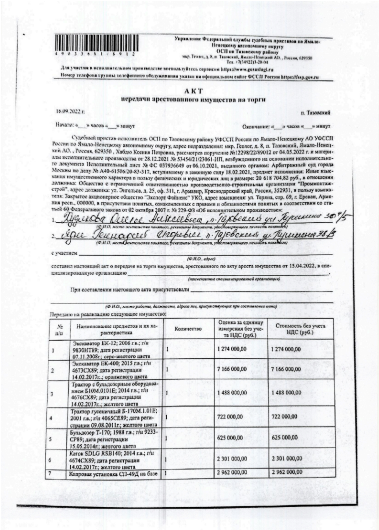
| | |
|---|---|
| **Наименование** | ОБЩЕСТВО С ОГРАНИЧЕННОЙ ОТВЕТСТВЕННОСТЬЮ "ПЕРСПЕКТИВА" |
| **ИНН** | 3025038114 |
| **КПП** | 302501001 |
| **ОКАТО** | |
| **ОКПО** | null |
| **ОКВЭД** | null |
| **ОГРН** | 1203000004954 |
| **Контактный телефон** | +7(922)7459680 |
| **Контактное лицо** | Федулина Луиза Рафилевна |
| **Почтовый адрес** | 414000, ОБЛАСТЬ АСТРАХАНСКАЯ,ГОРОД АСТРАХАНЬ,УЛИЦА БАКИНСКАЯ д. СТРОЕНИЕ 100, кв. ОФИС 216 |
| **Фактический адрес** | 414000, Астраханская область, г. Астрахань, ул. Никольская/Ульяновых, д. 10/14, пом. 9 |
| **Сайт** | null |
| **Факс** | null |