Продажа Транспортное средство 1984 в Ямало-Ненецком авт. округе на торгах по банкротству

Описание имущества:	Кран монтажный РДК-250-2, 1984 г.в., г/н 8418УХ3С, паспорт АА141795, св-во о регистрации ВМ210383, дата регистрации 01.09.2009, цвет синий
Начальная цена:	3626400.00
Обременение:	"арест"
Адрес лота:	Тазовский район, п. Новозаполярный, промбаза 7
Номер извещения	22000040270000000108
Форма проведения торгов:	Аукцион
Статус торгов:	Завершены
Начало приема заявок:	31.10.2022 09:00
Конец приема заявок:	30.11.2022 15:00
Порядок подачи заявок:	Согласно условиям извещения
Задаток:	3022.00
Место проведеления торгов:	НИК24
Срок и порядок внесения задатка	"Задаток должен поступить не позднее даты и времени окончания приёма заявок "
Источник:	https://torgi.gov.ru/new/public/notices/view/22000040270000000108

Организатор торгов
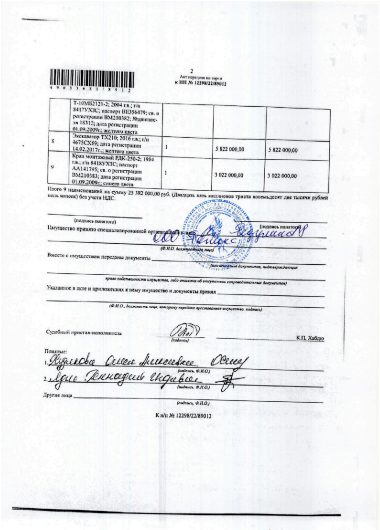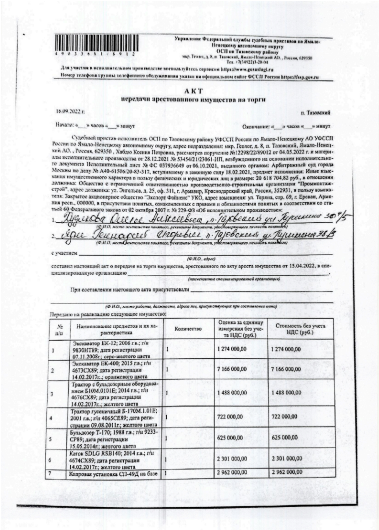
Наименование	ОБЩЕСТВО С ОГРАНИЧЕННОЙ ОТВЕТСТВЕННОСТЬЮ "ПЕРСПЕКТИВА"
ИНН	3025038114
КПП	302501001
ОКАТО	
ОКПО	null
ОКВЭД	null
ОГРН	1203000004954
Контактный телефон	+7(922)7459680
Контактное лицо	Федулина Луиза Рафилевна
Почтовый адрес	414000, ОБЛАСТЬ АСТРАХАНСКАЯ,ГОРОД АСТРАХАНЬ,УЛИЦА БАКИНСКАЯ д. СТРОЕНИЕ 100, кв. ОФИС 216
Фактический адрес	414000, Астраханская область, г. Астрахань, ул. Никольская/Ульяновых, д. 10/14, пом. 9
Сайт	null
Факс	null