Продажа VOLKSWAGEN PASSAT 2006 в Челябинской области на торгах по банкротству

Описание имущества:	VOLKSWAGEN PASSAT, регистрационный номер: Е 949 УВ 174, краткая характеристика: номер двигателя: AXZ 005241, номер шасси (рамы): отсутствует, идентификационный номер (VIN): WVWZZZ3CZ7P025349, год выпуска: 2006 г., разрешенная максимальная масса, кг: 2270, масса без нагрузки, кг: 1709, мощность двигателя, л.с: 250,00 (183,9), цвет кузова (кабины, прицепа): черный, ПТС 39 РН 127572
Начальная цена:	477000.00
Обременение:	null
Адрес лота:	г. Миасс
Номер извещения	22000089980000000054
Форма проведения торгов:	Аукцион
Статус торгов:	Завершены
Начало приема заявок:	02.11.2022
Конец приема заявок:	02.12.2022 08:00
Порядок подачи заявок:	Заявка подается путем заполнения ее электронной формы
Задаток:	95400.00
Место проведеления торгов:	Сбербанк-АСТ
Срок и порядок внесения задатка	"Задаток для участия в аукционе служит обеспечением исполнения обязательства победителя аукциона по заключению договора купли-продажи и оплате приобретенного на торгах Имущества, вносится единым платежом на расчетный счет Претендента, открытый при регистрации на электронной площадке. Платежи по перечислению задатка для участия в торгах и порядок возврата задатка осуществляются в соответствии с Регламентом электронной площадки "
Источник:	https://torgi.gov.ru/new/public/notices/view/22000089980000000054

Организатор торгов
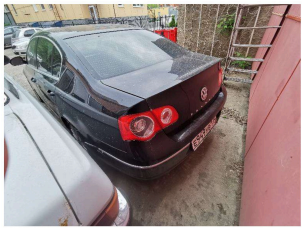
Наименование	АДМИНИСТРАЦИЯ МИАССКОГО ГОРОДСКОГО ОКРУГА
ИНН	7415031922
КПП	741501001
ОКАТО	
ОКПО	null
ОКВЭД	null
ОГРН	1027400874016
Контактный телефон	7(3513)26-42-81
Контактное лицо	Рудова Анна Сергеевна
Почтовый адрес	456300, Челябинская обл, г Миасс, пр-кт Автозаводцев д. 55
Фактический адрес	456300, Челябинская обл, г Миасс, пр-кт Автозаводцев д. 55
Сайт	null
Факс	null