Продажа CHEVROLET CRUZE 2011 в Курганской области на торгах по банкротству

Описание имущества:	Автомобиль Chevrolet Cruze, 2011 г.в., VIN KL1JF6959BK125623, г/н У617КС45
Начальная цена:	391000.00
Обременение:	"залог"
Адрес лота:	Шатровский р-н, с. Мехонское, ул. Октябрьская, д. 69
Номер извещения	22000040270000000115
Форма проведения торгов:	Аукцион
Статус торгов:	Завершены
Начало приема заявок:	03.11.2022 09:00
Конец приема заявок:	05.12.2022 15:00
Порядок подачи заявок:	согласно условиям извещения
Задаток:	391.00
Место проведеления торгов:	НИК24
Срок и порядок внесения задатка	"Согласно условиям извещения"
Источник:	https://torgi.gov.ru/new/public/notices/view/22000040270000000115

Организатор торгов

Наименование	ОБЩЕСТВО С ОГРАНИЧЕННОЙ ОТВЕТСТВЕННОСТЬЮ "ПЕРСПЕКТИВА"
ИНН	3025038114
КПП	302501001
ОКАТО	
ОКПО	null
ОКВЭД	null
ОГРН	1203000004954
Контактный телефон	89080693479
Контактное лицо	Вильданова Регина Хаджемуратовна
Почтовый адрес	414000, ОБЛАСТЬ АСТРАХАНСКАЯ,ГОРОД АСТРАХАНЬ,УЛИЦА БАКИНСКАЯ д. СТРОЕНИЕ 100, кв. ОФИС 216
Фактический адрес	414000, Астраханская область, г. Астрахань, ул. Никольская/Ульяновых, д. 10/14, пом. 9
Сайт	null
Факс	null

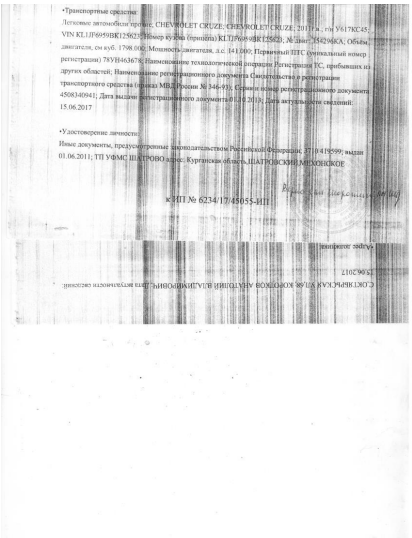

•Транспортные средства:

Легковые автомобили прочие, CHEVROLET CRUZE/CHEVROLET CRUZE, 2011 г., г/н У617ОС45, VIN KL1JF6959BK125025; Номер кузова (прицепа) KL1JF6959BK125025; №шасси; 2542968СХ; Объем двигателя, см куб.: 1798.00; Мощность двигателя, л.с. (кВт): 140.00; Первичный ПТС (оригинальный номер регистрации) 78УН463676; Наименование технологической операции: Регистрация ТС, прибывших из других областей; Наименование регистрационного документа: Свидетельство о регистрации транспортного средства (приказ МВД РФ от № 346-ФЗ); Серия и номер регистрационного документа: 4508340941; Дата выдачи регистрационного документа: 01.01.2016; Дата актуальности сведений: 15.06.2017

•Удостоверение личности:

Иные документы, предусмотренные законодательством Российской Федерации; 37 0 419599; выдан 01.06.2011; ТП УФМС ШАДРОВО адрес: Курганская область,ШАДРИНСКИЙ МУНИЦИПАЛЬНОЕ

КПП № 6234/17/45055-НП

Старший судебный пристав

15.06.2017