Продажа SKODA OCTAVIA 2001 в Республике Крым на торгах по банкротству

Описание имущества:	Транспортное средствоШкода Октавия (SKODA OCTAVIA)год выпуска2001 год(VIN):TMBBL41U522555249ГРЗ В455ОР82цветсеребристый перламутртип ТС легковой комби (хэтчбек)№ кузоваотсутствуетмощность двигателя150 л.с.рабочий объем двигателя 1781 куб.смтип двигателябензиновыйПолная масса1845 кгмасса без нагрузки1350 кгизготовитель ТСЧехия
Начальная цена:	51700.00
Обременение:	null
Адрес лота:	г. Саки, ул. Новоселовское шосс 3А
Номер извещения	22000021470000000006
Форма проведения торгов:	Аукцион
Статус торгов:	Завершены
Начало приема заявок:	11.11.2022
Конец приема заявок:	06.12.2022 17:00
Порядок подачи заявок:	Согласно аукционной документации
Задаток:	10340.00
Место проведеления торгов:	РТС-тендер
Срок и порядок внесения задатка	"вносится единым платежом на расчетный счет Организатора аукциона в срок, обеспечивающий поступление средств на счет организатора аукциона не позднее даты окончания приема заявок на участие в аукционе. В противном случае задаток считается невнесенным"
Источник:	https://torgi.gov.ru/new/public/notices/view/22000021470000000006

Организатор торгов

Наименование	МУНИЦИПАЛЬНОЕ УНИТАРНОЕ ПРЕДПРИЯТИЕ «САКСКОЕ ТОРГОВОЕ ПРОИЗВОДСТВЕННОЕ ОБЪЕДИНЕНИЕ» ГОРОДА САКИ РЕСПУБЛИКИ КРЫМ
ИНН	9107039494
КПП	910701001
ОКАТО	
ОКПО	null
ОКВЭД	null
ОГРН	1169102053273
Контактный телефон	+7-978-666-58-50
Контактное лицо	Лебеденко Анатолий Юрьевич
Почтовый адрес	296500, РЕСП КРЫМ,Г САКИ,УЛ НОВОСЕЛОВСКОЕ ШОССЕ д. ДОМ 5А
Фактический адрес	296500, Респ Крым, г Саки, ул Новоселовское шоссе д. 5, корп. а
Сайт	null
Факс	null

В455ОР 82

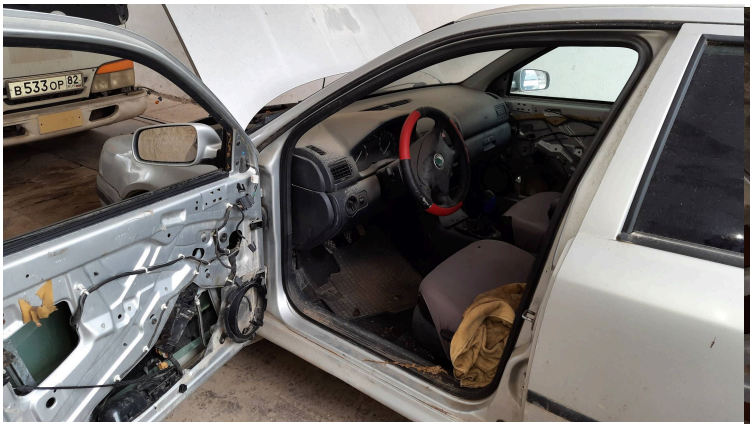
В533ОР 82

1/min x 100
km/h
0:04
486305
00