Продажа OPEL ANTARA в Республике Коми на торгах по банкротству

Описание имущества:	Транспортное средство - легковой автомобиль Опель Antara, государственный регистрационный знак Р 502 СС 11, идентификационный номер (VIN) WOLLA63T17005985
Начальная цена:	473000.00
Обременение:	null
Адрес лота:	Республика Коми, г. Усинск, ул.Транспортная, д. 2
Номер извещения	22000045810000000005
Форма проведения торгов:	Аукцион
Статус торгов:	Завершены
Начало приема заявок:	11.11.2022 10:00
Конец приема заявок:	07.12.2022 14:00
Порядок подачи заявок:	В соответствии с информационном сообщением
Задаток:	94600.00
Место проведеления торгов:	Сбербанк-АСТ
Срок и порядок внесения задатка	"Денежные средства в сумме задатка должны быть зачислены на лицевой счет Претендента на универсальной торговой платформе АО \"Сбербанк-АСТ\" не позднее 00 часов 00 минут (время Московское) дня определения участников торгов, указанного в информационном сообщении.\nПорядок возврата задатка указан в информационном сообщении."
Источник:	https://torgi.gov.ru/new/public/notices/view/22000045810000000005

Организатор торгов
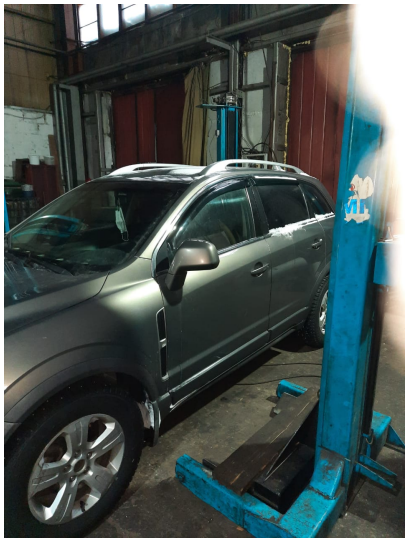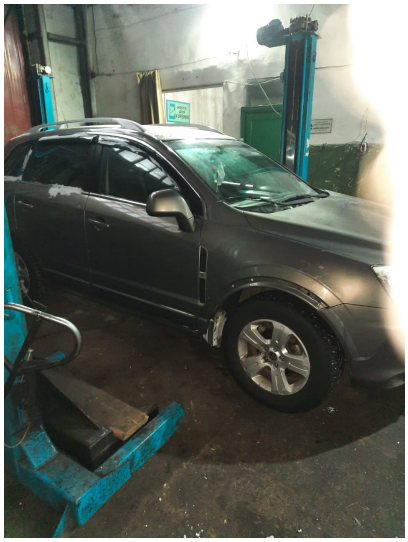
Наименование	МУНИЦИПАЛЬНОЕ УНИТАРНОЕ ПРЕДПРИЯТИЕ "МУНИЦИПАЛЬНЫЕ ПЕРЕВОЗКИ" МУНИЦИПАЛЬНОГО ОБРАЗОВАНИЯ ГОРОДСКОГО ОКРУГА "УСИНСК"
ИНН	1106027734
КПП	110601001
ОКАТО	
ОКПО	null
ОКВЭД	null
ОГРН	1111106000840
Контактный телефон	89121834341
Контактное лицо	Мария Васильевна
Почтовый адрес	169710, РЕСПУБЛИКА КОМИ,ГОРОД УСИНСК,УЛИЦА ТРАНСПОРТНАЯ д. ДОМ 2
Фактический адрес	169710, РЕСПУБЛИКА КОМИ,ГОРОД УСИНСК,УЛИЦА ТРАНСПОРТНАЯ д. ДОМ 2
Сайт	null
Факс	null