Продажа TOYOTA CAMRY 2015 в Республике Ингушетия на торгах по банкротству

Описание имущества:	Автомобиль TOYOTA CAMRY 2015 года выпуска, идентификационный номер XW7BF4FK50S115942, объем двигателя 2494 куб.см., мощность 181 л.с., тип двигателя: бензиновый, государственный регистр. знак т/с Т 201 ОА/06, цвет кузова: черный металлик. Техническое состояние: требуется капитальный ремонт.
Начальная цена:	505000.00
Обременение:	null
Адрес лота:	г. Сунжа, ул. Осканова, 28
Номер извещения	22000101300000000001
Форма проведения торгов:	Аукцион
Статус торгов:	Завершены
Начало приема заявок:	18.11.2022 09:00
Конец приема заявок:	16.12.2022 18:00
Порядок подачи заявок:	Заявки подаются в электронной форме на электронной торговой площадке www.roseltorg.ru.
Задаток:	101000.00
Место проведеления торгов:	РОСЭЛТОРГ
Срок и порядок внесения задатка	"Срок внесения задатка – с 18.11.2022 г. по 16.12.2022 г. Задаток, должен поступить на указанный в информационном сообщении счет не позднее 16.12.2022 г. Порядок определен внесения и возврата задатка определен в разделе 9 информационного сообщения"
Источник:	https://torgi.gov.ru/new/public/notices/view/22000101300000000001

Организатор торгов

Наименование	АДМИНИСТРАЦИЯ СУНЖЕНСКОГО МУНИЦИПАЛЬНОГО РАЙОНА
ИНН	0603284641
КПП	060301001
ОКАТО	
ОКПО	null
ОКВЭД	null
ОГРН	1090603000993
Контактный телефон	+7(873)4721333
Контактное лицо	Оздоев Рамазан Даудович
Почтовый адрес	386203, Респ Ингушетия, Сунженский р-н, пгт Сунжа, ул Осканова д. 12
Фактический адрес	386200, Респ Ингушетия, Сунженский р-н, пгт Сунжа, ул Осканова д. 28
Сайт	null
Факс	null

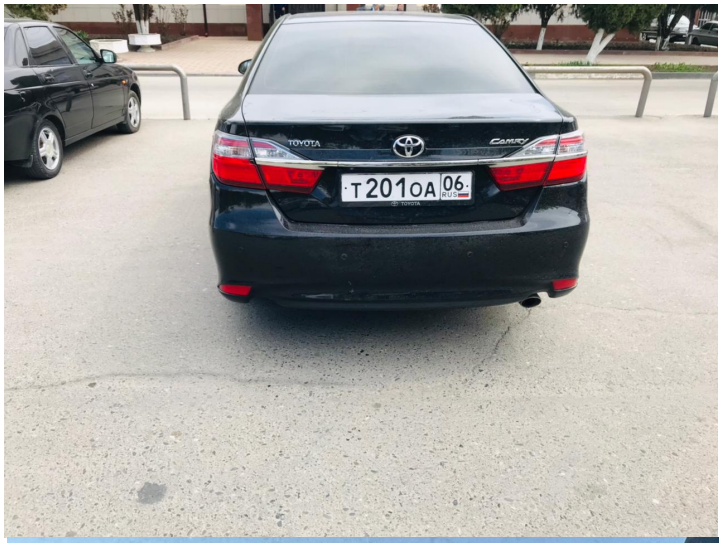
TOYOTA
Т201ОА 06 RUS
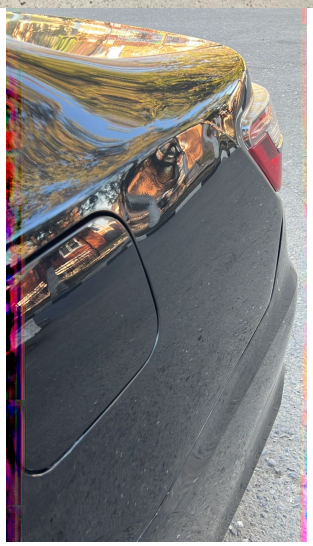
XW7BF4FK50S115942
241