Продажа PEUGEOT 2010 в Саратовской области на торгах по банкротству

Описание имущества:	Легковой автомобиль PEUGEON 308, 2010 г.в., г/н В961ОА164, VIN Z8T4C5FWFAM001462, цвет серый.
Начальная цена:	323750.00
Обременение:	"Залог, арест спи в пользу взыскателя Среднерусский Банк ПАО Сбербанк"
Адрес лота:	Саратовская обл., Романовский р-н, рп. Романовка, ул. 2-я Заводская, д. 30
Номер извещения	22000080580000000016
Форма проведения торгов:	Аукцион
Статус торгов:	Завершены
Начало приема заявок:	18.11.2022 13:00
Конец приема заявок:	16.12.2022 10:00
Порядок подачи заявок:	Согласно аукционной документации
Задаток:	48563.00
Место проведеления торгов:	НИК24
Срок и порядок внесения задатка	"Задаток должен быть перечислен не позднее последнего дня приема заявок и вносится единым платежом.сара"
Источник:	https://torgi.gov.ru/new/public/notices/view/22000080580000000016

Организатор торгов

Наименование	ОБЩЕСТВО С ОГРАНИЧЕННОЙ ОТВЕТСТВЕННОСТЬЮ "ЭКСПЕРТ-ПЕНЗА"
ИНН	5835099662
КПП	583601001
ОКАТО	
ОКПО	null
ОКВЭД	null
ОГРН	1125835007308
Контактный телефон	89273758891
Контактное лицо	Ильгизар Наильевич Кутдусов
Почтовый адрес	440000, ОБЛАСТЬ ПЕНЗЕНСКАЯ,ГОРОД ПЕНЗА,УЛИЦА РАДИЩЕВСКАЯ Б. д. ДОМ 10А, кв. ОФИС 2
Фактический адрес	440000, ОБЛАСТЬ ПЕНЗЕНСКАЯ,ГОРОД ПЕНЗА,УЛИЦА РАДИЩЕВСКАЯ Б. д. ДОМ 10А, кв. ОФИС 2
Сайт	null
Факс	null

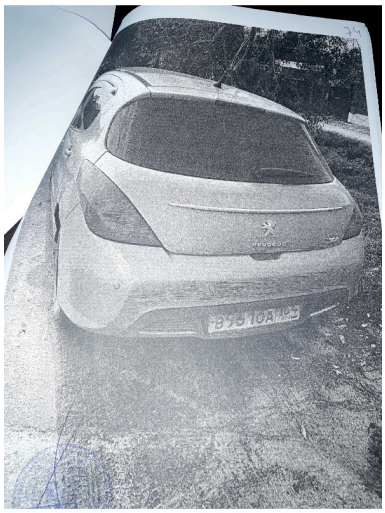

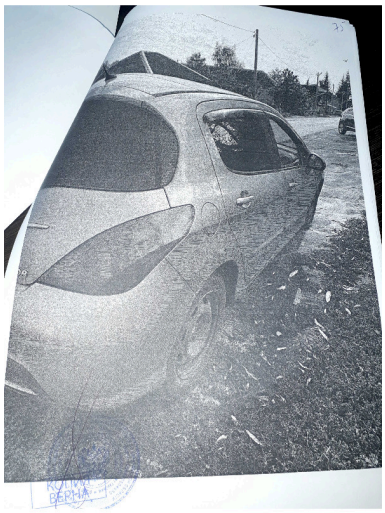

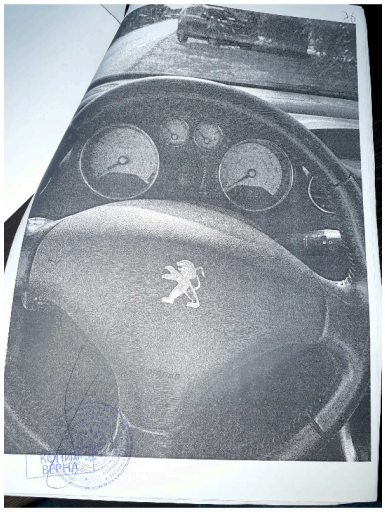

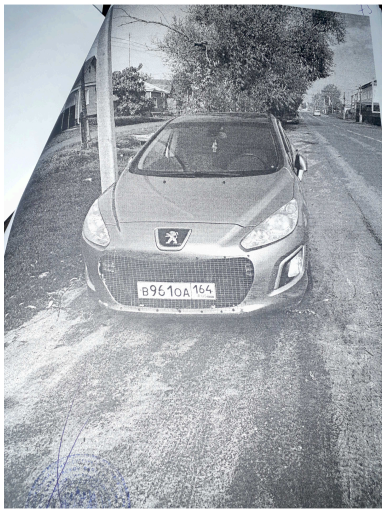
В961ОА 164