Продажа PONTIAC TRANS SPORT 1996 в Москве на торгах по банкротству

Описание имущества:	ЛЕГКОВОЙ АВТОМОБИЛЬ ПОНТИАК ТРАНС СПОРТ, ИДЕНТИФИКАЦИОННЫЙ НОМЕР (VIN) 1GMDU06G8TT303472, РЕГИСТРАЦИОННЫЙ НОМЕР X818HC50.
Начальная цена:	91000.00
Обременение:	null
Адрес лота:	Москва, п. Воскресенское, Калужское шоссе 32- й км., двлд. 1, стр. 1
Номер извещения	22000178910000000001
Форма проведения торгов:	Аукцион
Статус торгов:	Завершены
Начало приема заявок:	21.11.2022 15:00
Конец приема заявок:	19.12.2022 16:00
Порядок подачи заявок:	В соответствии с Документацией
Задаток:	18200.00
Место проведеления торгов:	РОСЭЛТОРГ
Срок и порядок внесения задатка	"Задаток вносится в срок, обеспечивающий своевременное поступление денежных средств на счет организатора аукциона не позднее даты и времени окончания установленного срока подачи заявок на участие в аукционе.\nРеквизиты для перечисления денежных средств – в проекте договора.\nМос"
Источник:	https://torgi.gov.ru/new/public/notices/view/22000178910000000001

Организатор торгов
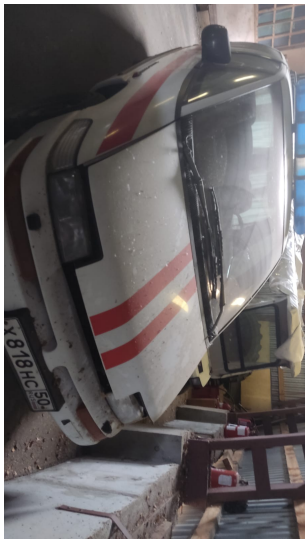
Наименование	ФЕДЕРАЛЬНОЕ ГОСУДАРСТВЕННОЕ АВТОНОМНОЕ УЧРЕЖДЕНИЕ "ОЗДОРОВИТЕЛЬНЫЙ КОМПЛЕКС "ДЕСНА" УПРАВЛЕНИЯ ДЕЛАМИ ПРЕЗИДЕНТА РОССИЙСКОЙ ФЕДЕРАЦИИ
ИНН	5003006930
КПП	775101001
ОКАТО	
ОКПО	null
ОКВЭД	null
ОГРН	1025000656185
Контактный телефон	+7(495)6594310
Контактное лицо	Кузьмина Оксана Николаевна
Почтовый адрес	108803, ГОРОД МОСКВА,ПОСЕЛЕНИЕ ВОСКРЕСЕНСКОЕ,КИЛОМЕТР КАЛУЖСКОЕ Ш 32-Й д. ДВЛД. 1, корп. СТРОЕН. 1
Фактический адрес	142791, г Москва, Воскресенское п, округ Новомосковский, п Воскресенское д. - с. -, корп. -, кв. -
Сайт	null
Факс	null