Продажа ГАЗ 3221 2008 в Калужской области на торгах по банкротству

Описание имущества:	специализированное пассажирское транспортное средство на 8 мест – ГАЗ-32217, 2008 года выпуска, VIN X9632217080627599, цвет кузова белый
Начальная цена:	237583.33
Обременение:	null
Адрес лота:	г. Калуга, ул. Анненки, д. 5
Номер извещения	21000018100000000018
Форма проведения торгов:	Аукцион
Статус торгов:	Завершены
Начало приема заявок:	28.11.2022
Конец приема заявок:	23.12.2022 23:59
Порядок подачи заявок:	см. пункт 3информационного сообщения
Задаток:	47516.67
Место проведеления торгов:	Сбербанк-АСТ
Срок и порядок внесения задатка	null
Источник:	https://torgi.gov.ru/new/public/notices/view/21000018100000000018

Организатор торгов

Наименование	МИНИСТЕРСТВО ЭКОНОМИЧЕСКОГО РАЗВИТИЯ И ПРОМЫШЛЕННОСТИ КАЛУЖСКОЙ ОБЛАСТИ
ИНН	4027064200
КПП	402701001
ОКАТО	
ОКПО	null
ОКВЭД	null
ОГРН	1044004404069
Контактный телефон	+7(4842)778730
Контактное лицо	Герасимова-Левчук Юлия Сергеевна
Почтовый адрес	248000, ОБЛАСТЬ КАЛУЖСКАЯ,ГОРОД КАЛУГА,УЛИЦА ВОСКРЕСЕНСКАЯ д. 9
Фактический адрес	248000, ОБЛАСТЬ КАЛУЖСКАЯ,ГОРОД КАЛУГА,УЛИЦА ВОСКРЕСЕНСКАЯ д. 9
Сайт	null
Факс	null

К 165 РК 40
RUS

РК 40
RUS

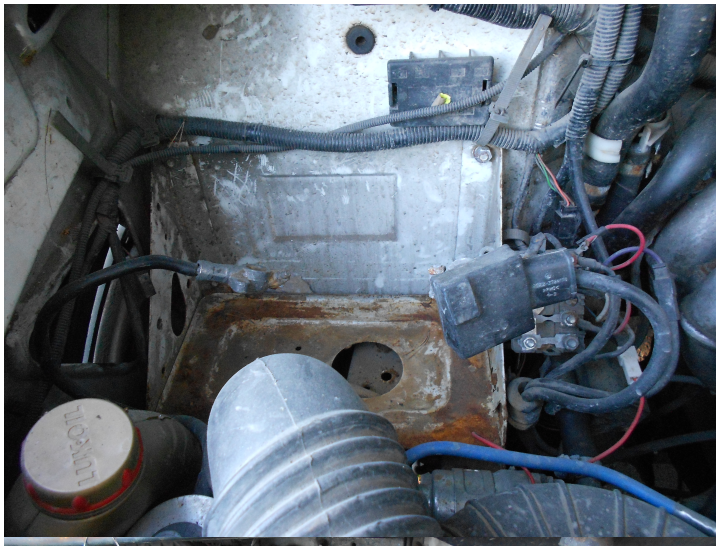

ESSO
Ultra