Продажа ГАЗ 3221 2009 в Республике Калмыкия на торгах по банкротству

Описание имущества:	Идентификационный номер (VIN) – X9632213090653749, год изготовления – 2009г., модель, № двигателя *421600*90800223*, шасси (рама) № – не установлен, кузов (кабина, прицеп) № – 32210090429852, цвет кузова (кабины, прицепа) – белый, мощность двигателя, л.с. (кВт) - 106,8(78,5), рабочий объем двигателя, куб.см. - 2890, тип двигателя - бензиновый, экологический класс-3 - третий
Начальная цена:	153000.00
Обременение:	null
Адрес лота:	359220, Республика Калмыкия, Лаганский район, г. Лагань. пер. I. Пионерский, 7
Номер извещения	21000012060000000003
Форма проведения торгов:	Аукцион
Статус торгов:	Завершены
Начало приема заявок:	30.11.2022 15:00
Конец приема заявок:	25.12.2022 22:00
Порядок подачи заявок:	null
Задаток:	30600.00
Место проведеления торгов:	РОСЭЛТОРГ
Срок и порядок внесения задатка	"Задаток вносится единым платежом по каждому из лотов отдельно, строго той суммой, которая указана в извещении, без округления. \nОтветственность покупателя в случае его отказа или уклонения от оплаты имущества в установленные сроки предусматривается в соответствии с законодательством Российской Федерации в договоре купли-продажи имущества. \nПлатежи по перечислению задатка для участия в торгах и порядок возврата задатка осуществляются в соответствии с Регламентом электронной площадки.\nЗадаток возв"
Источник:	https://torgi.gov.ru/new/public/notices/view/21000012060000000003

Организатор торгов

Наименование	АДМИНИСТРАЦИЯ ЛАГАНСКОГО ГОРОДСКОГО МУНИЦИПАЛЬНОГО ОБРАЗОВАНИЯ РЕСПУБЛИКИ КАЛМЫКИЯ
ИНН	0803002380
КПП	080301001
ОКАТО	
ОКПО	null
ОКВЭД	null
ОГРН	1020800567380
Контактный телефон	+7(84722)93520
Контактное лицо	Очиров Геннадий Уланович
Почтовый адрес	359220, РЕСПУБЛИКА КАЛМЫКИЯ,РАЙОН ЛАГАНСКИЙ,ГОРОД ЛАГАНЬ,ПЕРЕУЛОК 1-Й ПИОНЕРСКИЙ д. ДОМ 7
Фактический адрес	359220, Калмыкия республика, Лаганский район, Лагань город, 1-й Пионерский переулок д. 7
Сайт	null
Факс	null
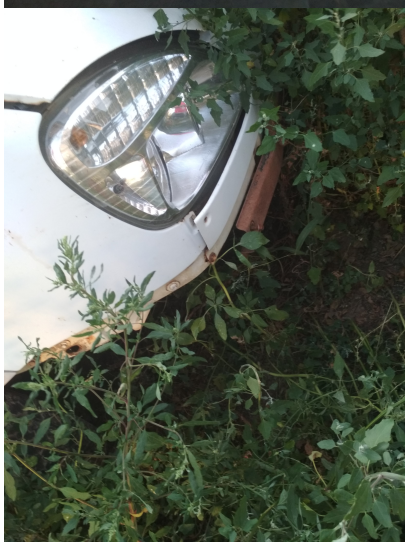
А 149