Продажа ISUZU D MAX 2019 в Приморском крае на торгах по банкротству

Описание имущества:	АМТС Isuzu D-Max, г.в. 2019, г/н В399ОН125, VIN MPATFS85JKT010269, №шаси (рамы) MPATFS85JKT010269, №двиг. UD4750, соб-к ООО "Автострой ДВ" ИНН 2536235142, адрес: Приморский край, г. Владивосток, ул. Державина, д. 21 Н/ц в т.ч. НДС 20%
Начальная цена:	3397620.00
Обременение:	"Запрет судебного пристава, не залог, начальная цена в т.ч. НДС 20%"
Адрес лота:	Приморский край, г. Владивосток, ул. Державина, д. 21
Номер извещения	22000104060000000086
Форма проведения торгов:	Аукцион
Статус торгов:	Завершены
Начало приема заявок:	01.12.2022 05:00
Конец приема заявок:	26.12.2022 05:00
Порядок подачи заявок:	указано в извещении о проведении торгов и аукционной документации
Задаток:	1699000.00
Место проведеления торгов:	РАД
Срок и порядок внесения задатка	"Задаток перечисляется заявителем по реквизитам ЭТП в соответствии с регламентом ЭТП, в срок не позднее 26.12.2022 г. "
Источник:	https://torgi.gov.ru/new/public/notices/view/22000104060000000086

Организатор торгов

Наименование	ОБЩЕСТВО С ОГРАНИЧЕННОЙ ОТВЕТСТВЕННОСТЬЮ "АЛЬФА СЕРВИС"
ИНН	2543162826
КПП	254301001
ОКАТО	
ОКПО	null
ОКВЭД	null
ОГРН	1222500001074
Контактный телефон	+79089947272
Контактное лицо	Кошелева Екатерина Владимировна
Почтовый адрес	690022, КРАЙ ПРИМОРСКИЙ,Г. Владивосток,УЛ. КИРОВА д. Д. 101, кв. КВ. 173
Фактический адрес	690002, Приморский край, г. Владивосток, ул. 1-я Круговая, д. 25А, оф. 235
Сайт	null
Факс	null

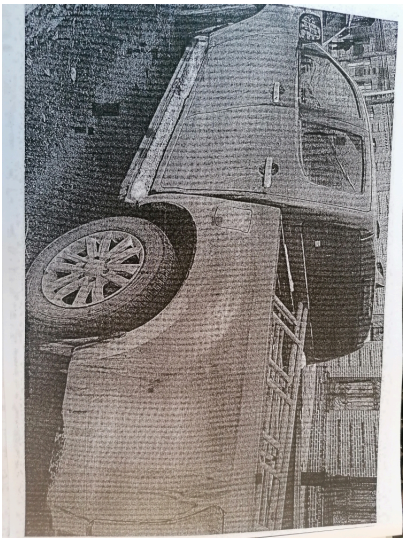

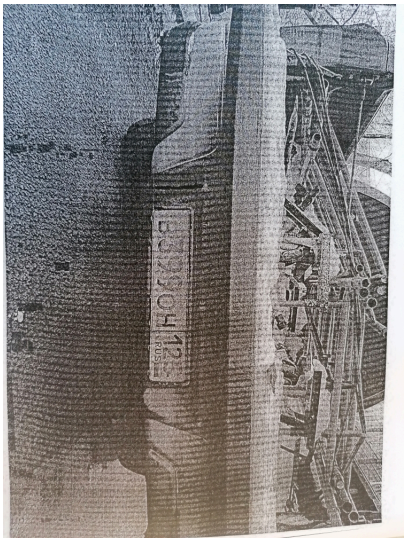

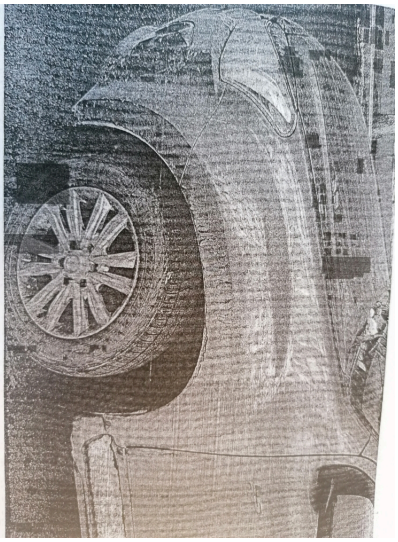

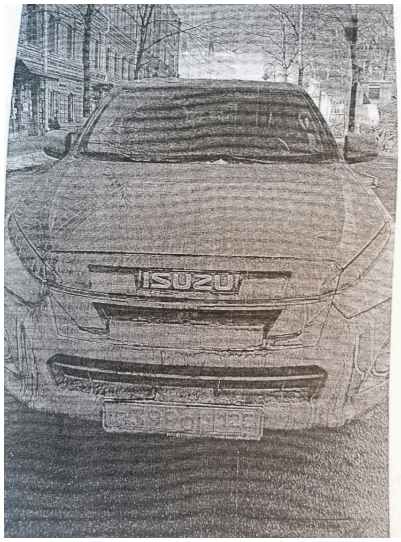
ISUZU