Продажа TOYOTA COROLLA 2007 в Новосибирской области на торгах по банкротству

Описание имущества:	марка, модель TOYOTA COROLLAКатегория ТС: В тип- автомобиль легковой год выпуска: 2007идентификационный номер (VIN): JTNBV56EX02047272 шасси (рама) N: отсутствует;модель, № двигателя: 1ZR 0130350кузов (кабина, прицеп) N: JTNBV56EX02047272 цвет: серебристый;тип двигателя: бензиновый паспорт технического средства 8 ТО 690408 . Выдан: 05.09.2007. Рабочий объем двигателя куб.см.: 1596 Мощность двигателя, л.с.(кВт): 124 лс 91 квтМасса без нагрузки, кг.: 1225
Начальная цена:	387000.00
Обременение:	null
Адрес лота:	г. Новосибирск, ул. Залесского, д.6 корпус 9
Номер извещения	21000003970000000003
Форма проведения торгов:	Аукцион
Статус торгов:	Завершены
Начало приема заявок:	05.12.2022 20:00
Конец приема заявок:	30.12.2022 19:59
Порядок подачи заявок:	В соответствии с регламентом электронной площадки
Задаток:	77400.00
Место проведеления торгов:	РТС-тендер
Срок и порядок внесения задатка	"В соответствии с документацией и регламентом электронной площадки"
Источник:	https://torgi.gov.ru/new/public/notices/view/21000003970000000003

Организатор торгов

Наименование	ФЕДЕРАЛЬНОЕ ГОСУДАРСТВЕННОЕ БЮДЖЕТНОЕ НАУЧНОЕ УЧРЕЖДЕНИЕ "НАУЧНО-ИССЛЕДОВАТЕЛЬСКИЙ ИНСТИТУТ ФУНДАМЕНТАЛЬНОЙ И КЛИНИЧЕСКОЙ ИММУНОЛОГИИ"
ИНН	5406010760
КПП	540601001
ОКАТО	
ОКПО	null
ОКВЭД	null
ОГРН	1025402458740
Контактный телефон	+7(383)2222674
Контактное лицо	Вдовин Роман Владимирович
Почтовый адрес	630099, ОБЛАСТЬ НОВОСИБИРСКАЯ,ГОРОД НОВОСИБИРСК,УЛИЦА ЯДРИНЦЕВСКАЯ д. 14
Фактический адрес	630099, Новосибирская обл, г Новосибирск, р-н Центральный, ул Ядринцевская д. 14
Сайт	null
Факс	null
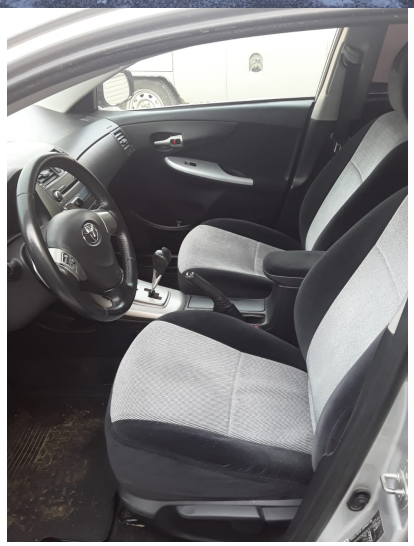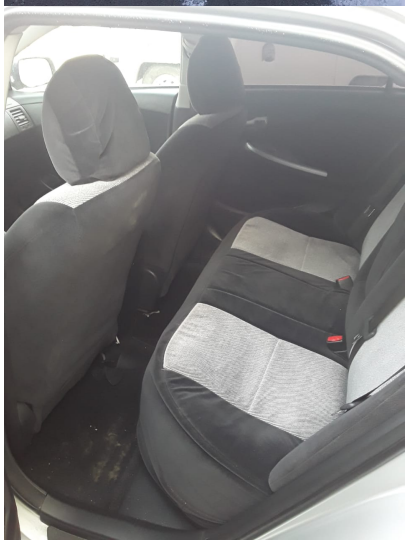
о581рв 54