Продажа LEXUS 2005 в Удмуртской Республике на торгах по банкротству

Описание имущества:	Лот № 24: Легковой автомобиль LEXUS GS300 (повторно), 2005 г.в., г/н К851СВ 77, VIN JTHBH96S705022206, № двиг.: 0129113, объём двиг.: 2995.000 см куб., мощность двиг.: 249.000 л.с. (183.100 кВт), ПТС 02РЕ985352, ключи и документы отсутствуют, состояние описано в описании, принадлежащий должнику Мымрину Денису Владимировичу. Взыскатель: ПАО «Сбербанк России». (Уведомление №0001330 от 25.10.2022 г.). (№ 19879/22/18039-ИП от 18.02.2022 г.)
Начальная цена:	491252.13
Обременение:	null
Адрес лота:	Для осмотра имущества обращаться к судебному приставу- исполнителю ОСП по г. Сарапулу Калабиной Л.А. по тел. +7(3412)57-02-91. Местонахождение имущества: УР, г. Ижевск, ул. Воткинское шоссе, 11
Номер извещения	21000016080000000420
Форма проведения торгов:	Аукцион
Статус торгов:	Завершены
Начало приема заявок:	09.12.2022 14:00
Конец приема заявок:	10.01.2023 14:00
Порядок подачи заявок:	null
Задаток:	147400.00
Место проведеления торгов:	Сбербанк-АСТ
Срок и порядок внесения задатка	null
Источник:	https://torgi.gov.ru/new/public/notices/view/21000016080000000420

Организатор торгов

Наименование	МЕЖРЕГИОНАЛЬНОЕ ТЕРРИТОРИАЛЬНОЕ УПРАВЛЕНИЕ ФЕДЕРАЛЬНОГО АГЕНТСТВА ПО УПРАВЛЕНИЮ ГОСУДАРСТВЕННЫМ ИМУЩЕСТВОМ В УДМУРТСКОЙ РЕСПУБЛИКЕ И КИРОВСКОЙ ОБЛАСТИ
ИНН	1841004975
КПП	184101001
ОКАТО	
ОКПО	null
ОКВЭД	null
ОГРН	1091841004617
Контактный телефон	83412632777
Контактное лицо	Якимова Марина Викторовна
Почтовый адрес	426076, РЕСПУБЛИКА УДМУРТСКАЯ, Г. ИЖЕВСК, УЛ. ПУШКИНСКАЯ д. Д. 148
Фактический адрес	426076, РЕСПУБЛИКА УДМУРТСКАЯ,ГОРОД ИЖЕВСК,УЛИЦА ПУШКИНСКАЯ д. ДОМ 148
Сайт	null
Факс	null

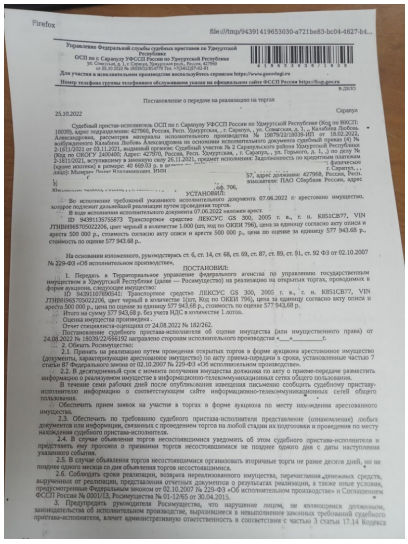

Firefox file:///tmp/9439141965303 0-a721be83-bc04-4627-b4...

Управление Федеральной службы судебных приставов по Удмуртской Республике
ОСП по г. Сарапулу УФССП России по Удмуртской Республике
Ул. Советская, 9, Сарапул, Удмуртская респ., Россия, 427960
Тел.: 8 (34147) 4-24-00, 4-24-01, 4-24-02, 4-24-03, 4-24-04, 4-24-05
Для участия в исполнительном производстве воспользуйтесь сервисом https://www.gosuslugi.ru
Номер телефона группы телефонного обслуживания указан на официальном сайте ФССП России https://fssp.gov.ru
В ДЕЛО

Постановление о передаче на реализацию на торгах

25.10.2022 Сарапул

Судебный пристав-исполнитель ОСП по г. Сарапулу УФССП России по Удмуртской Республике (Код по ВОКСП: 18030), адрес подразделения: 427960, Россия, Респ. Удмуртская, , г. Сарапул, , ул. Советская, д. 1, , , Калабина Любовь Александровна, рассмотрев материалы исполнительного производства № 108792/22/18030-ИП от 18.02.2022, возбужденного Калабина Любовь Александровна на основании исполнительного документа Удмуртский Республиканский 2-1611/2021 от 01.11.2021, выданный органом: Судебный участок № 2 Сарапульского судебного района Удмуртской Республики (Код по ОКПО: 03530000), Россия, Удмуртская Республика, , ул. Горького, д. 1, ,) по делу № [illegible] ГК, вступившему в законную силу 25.11.2021, предмет исполнения: Задолженность по кредитным платежам (кроме ипотеки) в размере: 40 669,32 р. в пользу: Микрофин Пермь Финансовая, ИНН [illegible] физическое лицо, адрес должника: 427968, Россия, Респ. Удмуртская, Сарапул, ул. Советская, 706, имущество: ПАО Сбербанк Россия, адрес

УСТАНОВИЛ:

По исполнению требований указанного исполнительного документа 07.06.2022 по аресту имущества, которое подлежит дальнейшей реализации путем проведения торгов.

В ходе исполнения исполнительного документа 07.06.2022 наложен арест.

ВИ 84391136758873 Транспортное средство ЛЕКСУС GS 300, 2005 г. в., г. н. К851СВ77, VIN JTHBH96S705022206, цвет черный в количестве 1.000 (ед); код по ОКЕИ 796), цена за единицу согласно акту описи и ареста 500 000 р., стоимость согласно акту описи и ареста 500 000 р., цена по оценке за единицу 577 943.68 р., стоимость по оценке 577 943.68 р.

На основании изложенного, руководствуясь ст. 6, ст. 14, ст. 68, ст. 69, ст. 87, ст. 89, ст. 91, ст. 92 ФЗ от 02.10.2007 № 229-ФЗ «Об исполнительном производстве»,

ПОСТАНОВИЛ:

1. Передать в Территориальное управление федерального агентства по управлению государственным имуществом в Удмуртской Республике (далее — Росимущество) на реализацию на открытых торгах, проводимых в форме аукциона, следующее имущество:

Транспортное средство ЛЕКСУС GS 300, 2005 г. в., г. н. К851СВ77, VIN JTHBH96S705022206, цвет черный в количестве 1(ед. Код по ОКЕИ 796), цена за единицу согласно акту описи и ареста 500 000 р., цена по оценке за единицу 577 943.68 р., стоимость по оценке 577 943.68 р.;

Итого на сумму 577 943.68 р. без учета НДС в количестве 1 лотов.

Оценка имущества произведена .

Отчет специалиста-оценщика от 24.08.2022 № 182/262.

Постановление судебного пристава-исполнителя об оценке имущества (или имущественного права) от 24.08.2022 № 18039/22/168132 направлено сторонам исполнительного производства « » г.

2. Обязать Росимущество:

2.1. Принять на реализацию путем проведения открытых торгов в форме аукциона арестованное имущество (документы, характеризующие арестованное имущество) по акту приема-передачи в сроки, установленные частью 7 статьи 87 Федерального закона от 02.10.2007 № 229-ФЗ «Об исполнительном производстве».

2.2. В десятидневный срок с момента получения имущества должника по акту о приеме-передаче разместить информацию о реализуемом имуществе в информационно-телекоммуникационных сетях общего пользования.

2.3. В течение семи рабочих дней после опубликования извещения письменно сообщить судебному приставу-исполнителю информацию о соответствующем сайте информационно-телекоммуникационных сетей общего пользования.

2.3. Обеспечить прием заявок на участие в торгах в форме аукциона по месту нахождения арестованного имущества.

2.3. Обеспечить по требованию судебного пристава-исполнителя представление (ознакомление) любых документов или информации, связанных с проведением торгов на любой стадии их подготовки и проведения по месту нахождения судебного пристава-исполнителя.

2.4. В случае объявления торгов несостоявшимися уведомить об этом судебного пристава-исполнителя и представить ему протокол о признании торгов несостоявшимися не позднее одного дня с даты наступления указанного события.

2.5. В случае объявления торгов несостоявшимися организовать вторичные торги не ранее десяти дней, но не позднее одного месяца со дня объявления торгов несостоявшимися.

2.6. Соблюдать сроки реализации, возврата нереализованного имущества, перечисления денежных средств, вырученных от реализации, представления отчетных документов о результатах реализации, а также иные условия, предусмотренные Федеральным законом от 02.10.2007 № 229-ФЗ «Об исполнительном производстве» и Соглашением ФССП России № 0001/13, Росимущества № 01-12/65 от 30.04.2013.

3. Предупредить руководителя Росимущества, что нарушение лицом, не являющимся должником, законодательства об исполнительном производстве, выразившееся в невыполнении законных требований судебного пристава-исполнителя, влечет административную ответственность в соответствии с частью 3 статьи 17.14 Кодекса

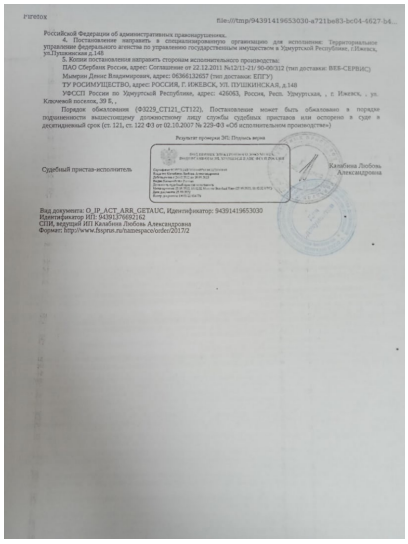

Firefox file:///tmp/9439141965303 0-a721be83-bc04-4627-b4...

Российской Федерации об административных правонарушениях.

4. Постановление направить в специализированную организацию для исполнения: Территориальное управление федерального агентства по управлению государственным имуществом в Удмуртской Республике, г.Ижевск, ул.Пушкинская д.148

5. Копии постановления направить сторонам исполнительного производства:

ПАО Сбербанк Россия, адрес: Соглашение от 22.12.2011 №12/11-21/ 90-00/312 (тип доставки: ВЕБ-СЕРВИС)

Микрин Денис Владимирович, адрес: 063663263567 (тип доставки: ЕПГУ)

ТУ РОСИМУЩЕСТВО, адрес: РОССИЯ, Г. ИЖЕВСК, УЛ. ПУШКИНСКАЯ, д.148

УФССП России по Удмуртской Республике, адрес: 426063, Россия, Респ. Удмуртская, , г. Ижевск, , ул. Ключевой поселок, 39 Б, ,

Порядок обжалования (ФЗ229_СТ121_СТ122). Постановление может быть обжаловано в порядке подчиненности вышестоящему должностному лицу службы судебных приставов или оспорено в суде в десятидневный срок (ст. 121, ст. 122 ФЗ от 02.10.2007 № 229-ФЗ «Об исполнительном производстве»)

Результат проверки ЭП: Подпись верна

Судебный пристав-исполнитель Калабина Любовь Александровна

Вид документа: O_IP_ACT_ARR_GETAUC, Идентификатор: 94391419653030
Идентификатор ИД: 91501376682162
СПИ, мирный ИП Калабина Любовь Александровна
Формат: http://www.fssprus.ru/namespace/order/201712