Продажа NISSAN PRESIDENT 2006 в Ярославской области на торгах по банкротству

Описание имущества:	Реализация для использования по прямому назначению, имущество, задержанное таможенными органами со снижением на 30%: Легковое автотранспортное средство марки "Nissan President", 2006 года выпуска, VIN (номер кузова) PGF50-250038, регистрационный знак В694ОВ АВН. Бывший в употреблении, правоустанавливающие документы отсутствуют, ключи отсутствуют, не растаможен.
Начальная цена:	585900.00
Обременение:	null
Адрес лота:	Ярославль, ул. Промышленная, д.2а
Номер извещения	21000004310000000443
Форма проведения торгов:	Аукцион
Статус торгов:	Завершены
Начало приема заявок:	12.12.2022
Конец приема заявок:	13.01.2023 23:59
Порядок подачи заявок:	null
Задаток:	58590.00
Место проведеления торгов:	РТС-тендер
Срок и порядок внесения задатка	"Для участия в торговой процедуре по реализации имущества, обращенного в собственность государства, и вещественных доказательств, претендент вносит задаток на специальный счет, открытый им в одном из банков, перечень которых устанавливается Правительством Российской Федерации (далее - специальный счет), в порядке, предусмотренном законодательством Российской Федерации о контрактной системе в сфере закупок товаров, работ, услуг для обеспечения государственных и муниципальных нужд. "
Источник:	https://torgi.gov.ru/new/public/notices/view/21000004310000000443

Организатор торгов

Наименование	МЕЖРЕГИОНАЛЬНОЕ ТЕРРИТОРИАЛЬНОЕ УПРАВЛЕНИЕ ФЕДЕРАЛЬНОГО АГЕНТСТВА ПО УПРАВЛЕНИЮ ГОСУДАРСТВЕННЫМ ИМУЩЕСТВОМ ВО ВЛАДИМИРСКОЙ, ИВАНОВСКОЙ, КОСТРОМСКОЙ И ЯРОСЛАВСКОЙ ОБЛАСТЯХ
ИНН	3329056771
КПП	332901001
ОКАТО	
ОКПО	null
ОКВЭД	null
ОГРН	1133340004401
Контактный телефон	8(4922) 42-11-65
Контактное лицо	Алексеева Зарина Сергеевна
Почтовый адрес	600000, ОБЛАСТЬ ВЛАДИМИРСКАЯ,ГОРОД ВЛАДИМИР,УЛИЦА БОЛЬШАЯ МОСКОВСКАЯ д. ДОМ 29
Фактический адрес	600000, г Владимир, ул Большая Московская д. 29
Сайт	null
Факс	null

В694ОВ
АВН

PRESIDENT
В694ОВ
АВН

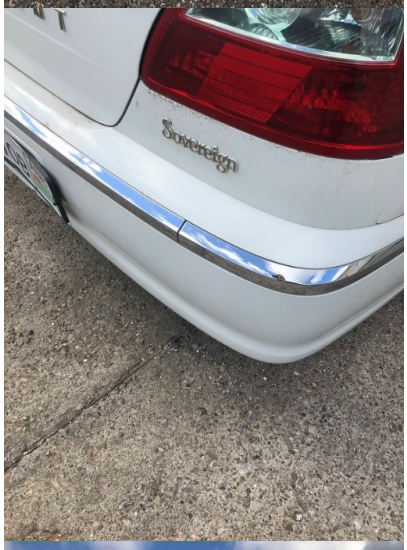
Sovereign

В694ОВ
АВН
HELI

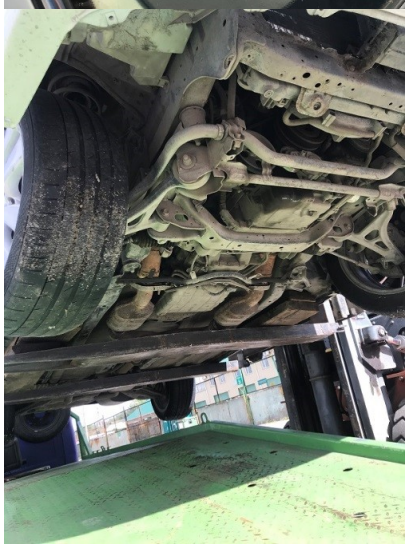

LURTRA LURTRA

LURTRA LURTRA
LURTRA