Продажа LIFAN SOLANO 2013 в Омской области на торгах по банкротству

Описание имущества:	Лот №7966. Автомобиль Лифан 214813,2013 г.в., г/н Р636КА72, VIN X9W214813D0037627. Собственник(должник) Шабунин С.А.
Начальная цена:	189125.00
Обременение:	"Залог. Арест. Сведения о наличии обременений содержатся в комплекте документов, переданном по акту приема-передачи в ООО Аукционный дом «Сириус» судебным приставом-исполнителем. Скан-образы документов, характеризующих реализуемое имущество, в том числе документов о наличии обременений, прикрепляются к извещению о проведении торгов"
Адрес лота:	Омская область , р.п. Москаленки ул.Молодежная д.2.
Номер извещения	21000020480000000076
Форма проведения торгов:	Аукцион
Статус торгов:	Завершены
Начало приема заявок:	12.12.2022 15:00
Конец приема заявок:	26.12.2022 20:59
Порядок подачи заявок:	Заявка подается по установленной форме одновременно с полным пакетом документов
Задаток:	94350.00
Место проведеления торгов:	РАД
Срок и порядок внесения задатка	"Зачисление и вывод (возврат) денежных средств осуществляется в соответствии с Регламентом ЭТП АО «РАД». Задаток должен быть внесен в установленном в настоящем извещении о проведении торгов размере по реквизитам ЭТП АО «РАД». Задаток должен поступить не позднее 26 декабря 2022 г. Случаи удержания внесенного задатка описаны в текстовом файле, являющемся приложением к настоящему извещению."
Источник:	https://torgi.gov.ru/new/public/notices/view/21000020480000000076

Организатор торгов

Наименование	ОБЩЕСТВО С ОГРАНИЧЕННОЙ ОТВЕТСТВЕННОСТЬЮ АУКЦИОННЫЙ ДОМ "СИРИУС"
ИНН	5501104088
КПП	550101001
ОКАТО	
ОКПО	null
ОКВЭД	null
ОГРН	1075501001399
Контактный телефон	(3812)66-70-75
Контактное лицо	Боровская Елена
Почтовый адрес	644085, Омская обл, г Омск, округ Советский, пр-кт Мира д. 187, корп. б
Фактический адрес	644085 г.Омск пр.Мира 189
Сайт	null
Факс	null

SOLANO
Р636КА 72

LIFAN
SOLANO
Р636КА 72
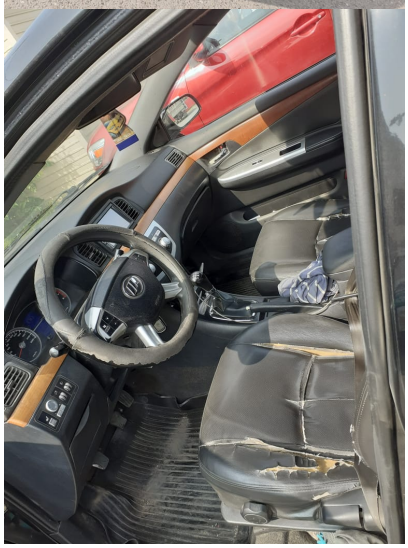
LIFAN