# Продажа HONDA ODYSSEY 2000 в Камчатском крае на торгах по банкротству

| | |
|---|---|
| **Описание имущества:** | Легковой автомобиль «Honda Odyssey» государственный регистрационный знак A671TB41RUS, 2000 г.в., белого цвета, номер двигателя F23A2265075, номер кузова RA71053719, СОР ТС 41 УТ 413090, ПТС 25 ТТ 299432, ключи. |
| **Начальная цена:** | 208395.00 |
| **Обременение:** | null |
| **Адрес лота:** | г. Петропавловск-Камчатский, ул. Красинцев 19 |
| **Номер извещения** | 21000029740000000179 |
| **Форма проведения торгов:** | Аукцион |
| **Статус торгов:** | Завершены |
| **Начало приема заявок:** | 19.12.2022 |
| **Конец приема заявок:** | 13.01.2023 |
| **Порядок подачи заявок:** | null |
| **Задаток:** | 20839.50 |
| **Место проведеления торгов:** | РТС-тендер |
| **Срок и порядок внесения задатка** | "В соответствие с информационным извещением." |
| **Источник:** | https://torgi.gov.ru/new/public/notices/view/21000029740000000179 |

## Организатор торгов

| | |
|---|---|
| **Наименование** | ТЕРРИТОРИАЛЬНОЕ УПРАВЛЕНИЕ ФЕДЕРАЛЬНОГО АГЕНТСТВА ПО УПРАВЛЕНИЮ ГОСУДАРСТВЕННЫМ ИМУЩЕСТВОМ В КАМЧАТСКОМ КРАЕ |
| **ИНН** | 4101133149 |
| **КПП** | 410101001 |
| **ОКАТО** | |
| **ОКПО** | null |
| **ОКВЭД** | null |
| **ОГРН** | 1094101004865 |
| **Контактный телефон** | +7(415)2420276(123) |
| **Контактное лицо** | Шишков Владимир Сергеевич |
| **Почтовый адрес** | 683000, КРАЙ КАМЧАТСКИЙ,ГОРОД ПЕТРОПАВЛОВСК-КАМЧАТСКИЙ,УЛИЦА КРАСИНЦЕВ д. 19 |
| **Фактический адрес** | 683000, Камчатский край, г Петропавловск-Камчатский, ул Красинцев д. 19 |
| **Сайт** | null |
| **Факс** | null |

А671ТВ 41
RUS
HONDA

А671ТВ 41
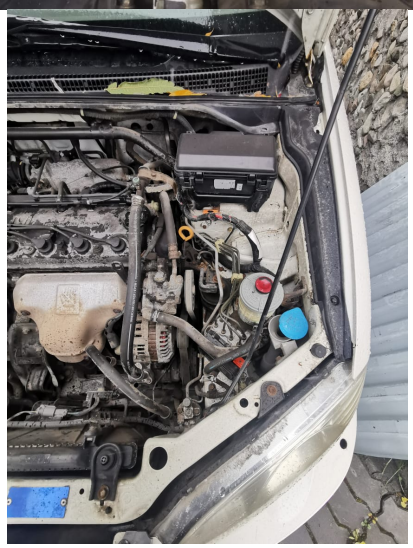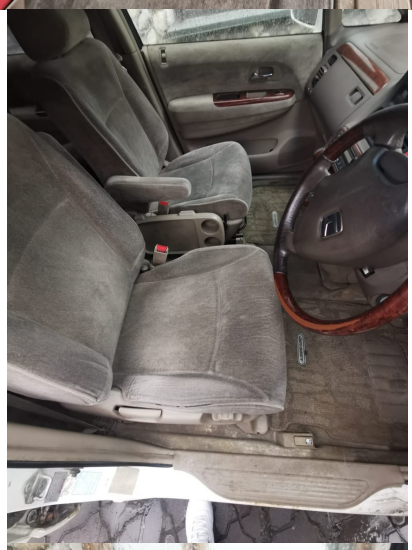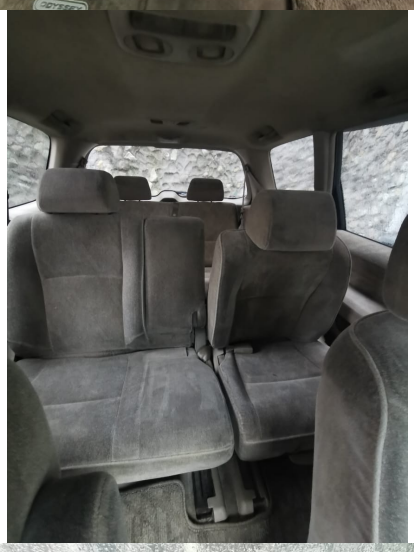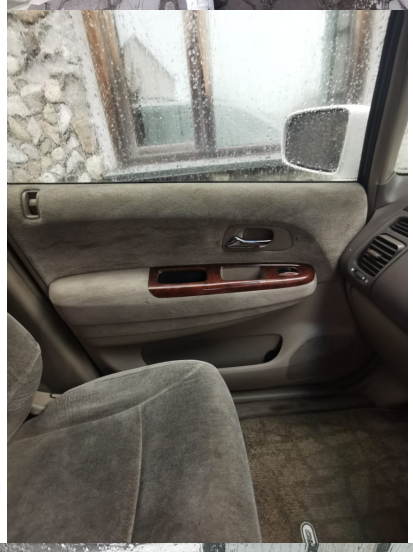
HFC134a