Продажа VOLKSWAGEN JETTA 2014 в Тюменской области на торгах по банкротству

Описание имущества:	ТС ФОЛЬКСВАГЕН ДЖЕТТА, 2014 г.в, г/н С397ХС72, VIN: XW8ZZZ16ZEN909995, цвет белый, г.Тюмень, ул.Пермякова, Д.42А, с-к: Алякин М.С., н/ц: 587435 р., з-к: 88115 р., шаг: 5874 р., , рег. № 72-002886; код – 0014, залог.
Начальная цена:	587435.00
Обременение:	"залог"
Адрес лота:	г.Тюмень, ул.Пермякова, Д.42А
Номер извещения	22000040270000000164
Форма проведения торгов:	Аукцион
Статус торгов:	Завершены
Начало приема заявок:	19.12.2022 09:00
Конец приема заявок:	18.01.2023 15:13
Порядок подачи заявок:	Согласно условиям извещения
Задаток:	88115.00
Место проведеления торгов:	НИК24
Срок и порядок внесения задатка	"Задаток должен поступить не позднее даты и времени окончания приёма заявок. \nУФК по Тюменской области (МТУ Росимущества в Тюменской области, Ханты-Мансийском автономном округе-Югре, Ямало-Ненецком автономном округе, л/сч 05671А20810) Сч. № 03212643000000016700 в ОТДЕЛЕНИЕ ТЮМЕНЬ БАНКА РОССИИ// УФК ПО ТЮМЕНСКОЙ ОБЛАСТИ г. Тюмень, БИК 017102101, счет банка получателя 40102810945370000060, ИНН 7202198042, КПП 720301001, код НПА -0001 арест, 0014 залог\n"
Источник:	https://torgi.gov.ru/new/public/notices/view/22000040270000000164

Организатор торгов

Наименование	ОБЩЕСТВО С ОГРАНИЧЕННОЙ ОТВЕТСТВЕННОСТЬЮ "ПЕРСПЕКТИВА"
ИНН	3025038114
КПП	302501001
ОКАТО	
ОКПО	null
ОКВЭД	null
ОГРН	1203000004954
Контактный телефон	89220091135
Контактное лицо	Шелудякова Кристина Евгеньевна
Почтовый адрес	414000, ОБЛАСТЬ АСТРАХАНСКАЯ,ГОРОД АСТРАХАНЬ,УЛИЦА БАКИНСКАЯ д. СТРОЕНИЕ 100, кв. ОФИС 216
Фактический адрес	г. Тюмень, ул. Гайдара, д. 23, офис 2.3.
Сайт	null
Факс	null

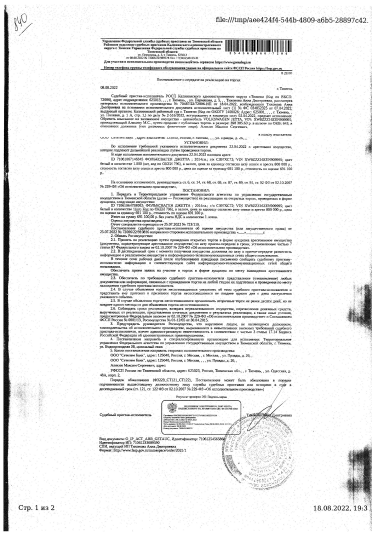

file:///tmp/aee424f4-544b-4809-a6b5-28897c42...

Стр. 1 из 2 18.08.2022, 19:3