Продажа CHEVROLET NIVA 2011 в Иркутской области на торгах по банкротству

Описание имущества:	CHEVROLET NIVA, 212300-55CHEVROLET NIVA, 212300-55Идентификационный номер (VIN) – X9 L212300B0372663. Наименование (тип ТС) –ЛегковойКатегория ТС – ВГод изготовления 2011,Модель, № двигателя-2123,0386246Кузов № - X9L212300B0372663Цвет кузова – темно-коричневый металликМощность двигателя, л.с (кВт) -79,60 (58,50)Рабочий объем двигателя, куб. см -1690Тип двигателя – бензиновый.Экологический класс – четвертыйРазрешенная максимальная масса, кг – 1860Масса без нагрузки, кг – 1410,00Изготовитель ТС (страна) –ЗАО «Джи Эм – АВТОВАЗ», РФ.
Начальная цена:	0.00
Обременение:	null
Адрес лота:	г. Усть-Кут, Иркутская обл., ул .Кирова, 79
Номер извещения	21000016870000000056
Форма проведения торгов:	Продажа без объявления цены
Статус торгов:	Объявлены
Начало приема заявок:	21.12.2022 05:00
Конец приема заявок:	23.01.2023 05:00
Порядок подачи заявок:	в соответствии с информационным сообщением
Задаток:	null
Место проведеления торгов:	РТС-тендер
Срок и порядок внесения задатка	null
Источник:	https://torgi.gov.ru/new/public/notices/view/21000016870000000056

Организатор торгов

Наименование	КОМИТЕТ ПО УПРАВЛЕНИЮ МУНИЦИПАЛЬНЫМ ИМУЩЕСТВОМ УСТЬ-КУТСКОГО МУНИЦИПАЛЬНОГО ОБРАЗОВАНИЯ
ИНН	3818001659
КПП	381801001
ОКАТО	
ОКПО	null
ОКВЭД	null
ОГРН	1033802082357
Контактный телефон	+7(39565)56099
Контактное лицо	Рудых Людмила Михайловна
Почтовый адрес	666780, ОБЛАСТЬ ИРКУТСКАЯ,ГОРОД УСТЬ-КУТ,УЛИЦА ХАЛТУРИНА д. 48, корп. А
Фактический адрес	666780, ОБЛАСТЬ ИРКУТСКАЯ,ГОРОД УСТЬ-КУТ,УЛИЦА ХАЛТУРИНА д. 48, корп. А
Сайт	null
Факс	null
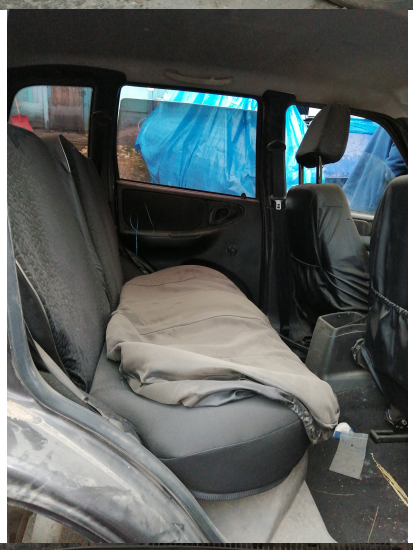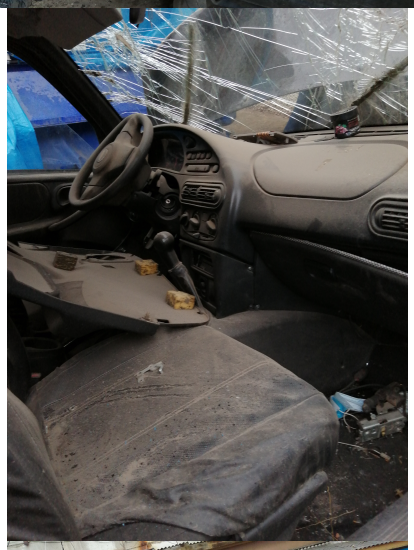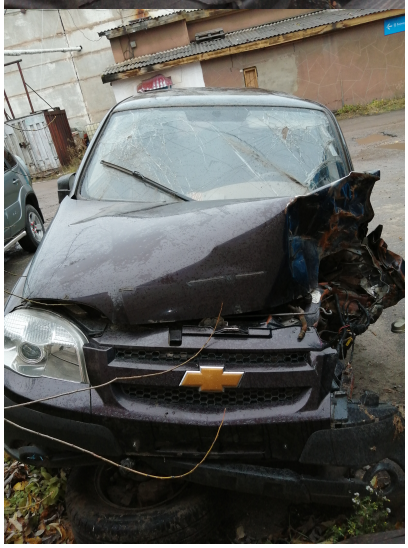
OFF ROAD
EXTREME
4x4