Продажа VOLKSWAGEN POLO 2012 в Кировской области на торгах по банкротству

Описание имущества:	Лот № 119/9. Автомобиль VOLKSWAGEN POLO легковой седан 2012 года выпуска, цвет - серый, государственный номер Н087РВ43, идентификационный номер (VIN) XW8ZZZ61ZCG061644, номер кузова (прицепа) XW8ZZZ61ZCG061644, номер двигателя 325209, мощность двигателя 105.0 л.с, ПТС 43РК748036. Состояние транспортного средства: изъято СТС, ключи, имеются царапины, сколы, ржавчина по кузову, вмятина на обоих порогах, трещина на лобовом стекле, повреждения на переднем бампере, поврежден задний номерной знак. Имеется запрет судебных органов на регистрационные действия. Местонахождение: Кировская обл., г. Киров, Заготзерновский проезд, д. 14. Обременение - залог, арест. Залогодержатель - ПАО «Совкомбанк». Собственник - Трегубов А.Ю. (уведомление № 3522 от 1 декабря 2022 г.)
Начальная цена:	566000.00
Обременение:	"залог, арест"
Адрес лота:	Кировская обл., г. Киров, Заготзерновский проезд, д. 14
Номер извещения	21000016080000000464
Форма проведения торгов:	Аукцион
Статус торгов:	Завершены
Начало приема заявок:	27.12.2022 10:00
Конец приема заявок:	25.01.2023 16:00
Порядок подачи заявок:	null
Задаток:	170000.00
Место проведеления торгов:	Сбербанк-АСТ
Срок и порядок внесения задатка	"Заявители обязаны внести задаток в необходимом размере до дня окончания приема заявок (включительно) по реквизитам универсальной торговой платформы\n АО «Сбербанк-АСТ»:\nполучатель: АО «Сбербанк-АСТ» ИНН: 7707308480 КПП: 770401001.\nрасчетный счет: 40702810300020038047,\nБанк получателя: ПАО «Сбербанк России», г. Москва, БИК: 044525225,\nкорреспондентский счет: 30101810400000000225,\nназначение платежа: «Перечисление денежных средств в качестве задатка по лоту № ___ извещение № ___, НДС не облагается»"
Источник:	https://torgi.gov.ru/new/public/notices/view/21000016080000000464

Организатор торгов

Наименование	МЕЖРЕГИОНАЛЬНОЕ ТЕРРИТОРИАЛЬНОЕ УПРАВЛЕНИЕ ФЕДЕРАЛЬНОГО АГЕНТСТВА ПО УПРАВЛЕНИЮ ГОСУДАРСТВЕННЫМ ИМУЩЕСТВОМ В УДМУРТСКОЙ РЕСПУБЛИКЕ И КИРОВСКОЙ ОБЛАСТИ
ИНН	1841004975
КПП	184101001
ОКАТО	
ОКПО	null
ОКВЭД	null
ОГРН	1091841004617
Контактный телефон	8 (8332) 38-51-88
Контактное лицо	Елисеева Дарья Сергеевна, Кротова Светлана Сергеевна
Почтовый адрес	426076, РЕСПУБЛИКА УДМУРТСКАЯ, Г. ИЖЕВСК, УЛ. ПУШКИНСКАЯ д. Д. 148
Фактический адрес	426076, РЕСПУБЛИКА УДМУРТСКАЯ,ГОРОД ИЖЕВСК,УЛИЦА ПУШКИНСКАЯ д. ДОМ 148
Сайт	null
Факс	null

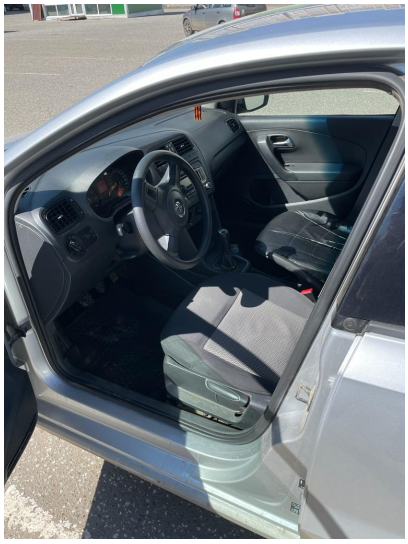

Н087РВ 43
POLO

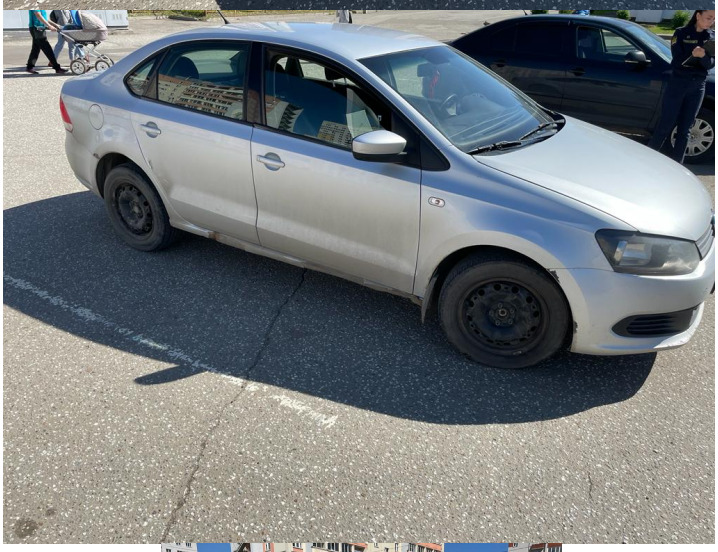

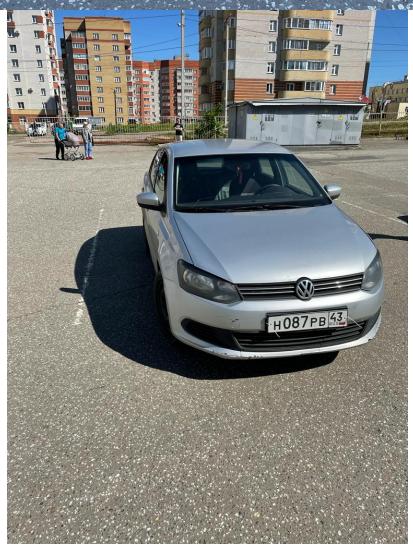
Н087РВ 43

Н087РВ 43