Продажа VOLKSWAGEN GOLF 1999 в Орловской области на торгах по банкротству

Описание имущества:	Volkswagen Golf 1999 г.в., VIN-WVWZZZ1JZYW248761, кузов-WVWZZZ1JZYW248761, регистрационный номер - NR096GZ, цвет - серебристый (капот и два передних крыла темно-синие), полная масса - 1735 кг., масса без нагрузки - 1323 кг., объем двигателя - 1390 см.куб. (свидетельство о регистрации транспортного средства A0Y83643 от 19 июня 2013 г. - 1 шт.; иностранный технический паспорт на автомобиль TA 240488 от 18 июня 2013 г. - 1 шт.; пассажирская таможенная декларация от 8 июня 2020 г. № 10206040/080620/B0181579 - 1 шт.; ключ с центральным замком - 1 шт.)
Начальная цена:	11400.00
Обременение:	null
Адрес лота:	г. Орёл, Карачевское шоссе 77.
Номер извещения	21000033950000000070
Форма проведения торгов:	Аукцион
Статус торгов:	Завершены
Начало приема заявок:	31.12.2022 09:00
Конец приема заявок:	26.01.2023 09:00
Порядок подачи заявок:	null
Задаток:	1140.00
Место проведеления торгов:	Сбербанк-АСТ
Срок и порядок внесения задатка	"Размер задатка для участия в аукционе: 10% от начальной (минимальной) цены продажи (лота).\nЗадаток вносится единым платежом до 26.01.2023 "
Источник:	https://torgi.gov.ru/new/public/notices/view/21000033950000000070

Организатор торгов

Наименование	МЕЖРЕГИОНАЛЬНОЕ ТЕРРИТОРИАЛЬНОЕ УПРАВЛЕНИЕ ФЕДЕРАЛЬНОГО АГЕНТСТВА ПО УПРАВЛЕНИЮ ГОСУДАРСТВЕННЫМ ИМУЩЕСТВОМ В ТУЛЬСКОЙ, РЯЗАНСКОЙ И ОРЛОВСКОЙ ОБЛАСТЯХ
ИНН	7106510491
КПП	710601001
ОКАТО	
ОКПО	null
ОКВЭД	null
ОГРН	1097154014154
Контактный телефон	84912926690
Контактное лицо	Макаров Вячеслав Сергеевич
Почтовый адрес	300041, ОБЛАСТЬ ТУЛЬСКАЯ,ГОРОД ТУЛА,УЛИЦА СОЙФЕРА д. ДОМ 16
Фактический адрес	300041, ОБЛАСТЬ ТУЛЬСКАЯ,ГОРОД ТУЛА,УЛИЦА СОЙФЕРА ДОМ 16
Сайт	null
Факс	null

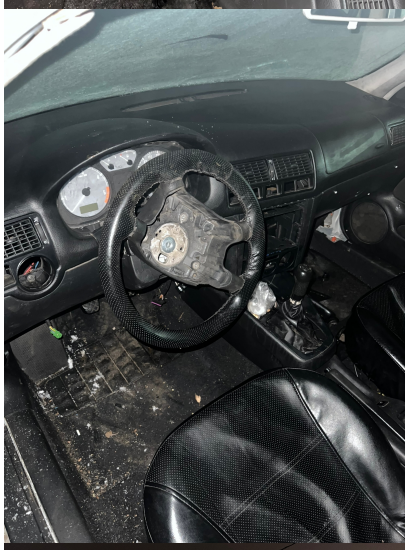

9.00-18.00
тел. 8 960 652 42 00

СТАРТЕРОВ
ГЕНЕРАТОРОВ
9.00-18.00
тел. 8 960 652 42 00
NR 096GZ