Продажа MITSUBISHI OUTLANDER 2008 в Республике Коми на торгах по банкротству

Описание имущества:	32-02-22 Транспортное средство MITSUBISHI OUTLANDER 3.0, 2008 г.в., г/н В706НТ11, VIN: JMBXLCW6W8Z005330. ПТС при наложении ареста на транспортное средство отсутствует
Начальная цена:	570435.00
Обременение:	null
Адрес лота:	Вокута Дончука 10а
Номер извещения	22000078220000000066
Форма проведения торгов:	Аукцион
Статус торгов:	Завершены
Начало приема заявок:	14.01.2023
Конец приема заявок:	09.02.2023
Порядок подачи заявок:	Согласно Аукционной документации
Задаток:	228174.00
Место проведеления торгов:	SALE.ZAKAZRF
Срок и порядок внесения задатка	"Согласно Аукционной документации"
Источник:	https://torgi.gov.ru/new/public/notices/view/22000078220000000066

Организатор торгов
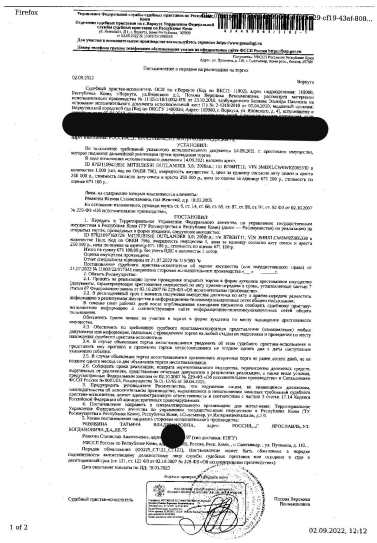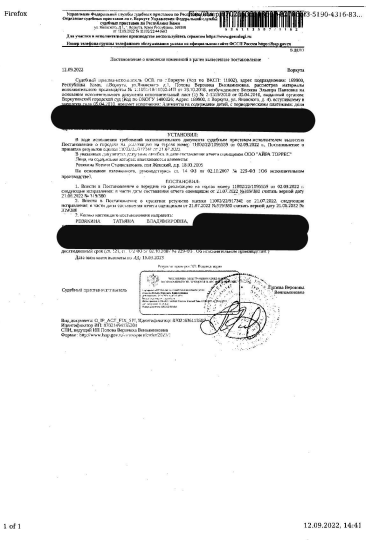
Наименование	ОБЩЕСТВО С ОГРАНИЧЕННОЙ ОТВЕТСТВЕННОСТЬЮ "КОНДИ"
ИНН	1101170635
КПП	110101001
ОКАТО	
ОКПО	null
ОКВЭД	null
ОГРН	1211100000210
Контактный телефон	89042708811
Контактное лицо	Комаров Дмитрий Валериевич
Почтовый адрес	167004, РЕСП. КОМИ,Г. Сыктывкар,УЛ. КУРАТОВА д. Д. 83, кв. ОФИС 514
Фактический адрес	167004, РЕСП. КОМИ,Г. Сыктывкар,УЛ. КУРАТОВА д. Д. 83, кв. ОФИС 514
Сайт	null
Факс	null