Продажа LINCOLN 2005 в Курской области на торгах по банкротству

Описание имущества:	Легковой автомобиль универсал ЛИНКОЛЬН НАВИГАТОР; 2005 года выпуска, г/н Е688ВУ750, VIN 5LMFU28595LJ22851, молочного цвета, без видимых повреждений; на переднем бампере имеются потертости (имущество обременено: арест, запрет на совершение регистрационных действий). Имущество принадлежит на праве собственности должнику Снегиреву А.А. Основание проведения аукциона: постановление о передаче на реализацию на торгах от 20.09.2022 №46038/22/867766 судебного пристава-исполнителя ОСП по Центральному округу г. Курска УФССП России по Курской области
Начальная цена:	771970.00
Обременение:	"арест, запрет на совершение регистрационных действий"
Адрес лота:	г. Курск, 2-й Благодатный переулок, д. 25
Номер извещения	21000016390000000250
Форма проведения торгов:	Аукцион
Статус торгов:	Завершены
Начало приема заявок:	17.01.2023 10:00
Конец приема заявок:	17.02.2023 18:00
Порядок подачи заявок:	Заявка подается путем заполнения ее электронной формы, размещенной в открытой части ЭТП
Задаток:	386000.00
Место проведеления торгов:	РТС-тендер
Срок и порядок внесения задатка	"Задаток необходимо перечислить в срок не позднее последнего дня приема заявок, а именно 17.02.2023 до 18-00 часов (по московскому времени). \nПорядок и срок внесения задатка для участия в аукционе в электронной форме установлен в соответствии с Соглашением о гарантийном обеспечении на электронной площадке «РТС-тендер» от 12.12.2022.\nhttps://www.rts-tender.ru/Portals/0/Files/library/docs/agreement-go-property-sales-12122022.pdf\n"
Источник:	https://torgi.gov.ru/new/public/notices/view/21000016390000000250

Организатор торгов

Наименование	МЕЖРЕГИОНАЛЬНОЕ ТЕРРИТОРИАЛЬНОЕ УПРАВЛЕНИЕ ФЕДЕРАЛЬНОГО АГЕНТСТВА ПО УПРАВЛЕНИЮ ГОСУДАРСТВЕННЫМ ИМУЩЕСТВОМ В КУРСКОЙ И БЕЛГОРОДСКОЙ ОБЛАСТЯХ
ИНН	3123198660
КПП	312301001
ОКАТО	
ОКПО	null
ОКВЭД	null
ОГРН	1093123008241
Контактный телефон	+7(4712) 70-36-30
Контактное лицо	ВУСАТЮК ИРИНА ВЯЧЕСЛАВОВНА
Почтовый адрес	308024, ОБЛАСТЬ БЕЛГОРОДСКАЯ,ГОРОД БЕЛГОРОД,УЛИЦА МОКРОУСОВА д. ДОМ 6
Фактический адрес	308024, Белгородская область, Белгород город, Мокроусова улица д. 6
Сайт	null
Факс	null

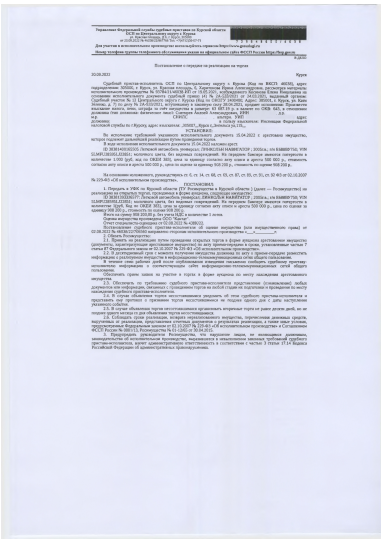

Управление Федеральной службы судебных приставов по Курской области
ОСП по Центральному округу г. Курска
ул. Карла Маркса, д.1, г.Курск, 305000
от 01.04.2022 № 46001/22/02/46 [redacted]

Для участия в исполнительных производствах использовать сервис по адресу https://www.gosuslugi.ru
Номер телефона службы телефонного обслуживания указан на официальном сайте ФССП России https://fssp.gov.ru

Форма

Постановление о передаче на реализацию на торги

01.04.2022 Курск

Судебный пристав-исполнитель ОСП по Центральному округу г. Курска (Мир по ВИСП: 46001, адрес подразделения: 305000, г. Курск, ул. Карла Маркса, 1), Адуевская Ирина Александровна, рассмотрев материалы исполнительного производства № 107641146/46-ИП от 18.03.2021, возбужденного Кузнецова Елена Викторовна по исполнительному документу: Судебный приказ № 2-1-1/2020 от 20.02.2020, выданный Мировым судьей Судебного участка № 1 Центрального округа г. Курска (Мир по ВИСП: 46001), Адрес: 305004, г. Курск, ул. Карла Маркса, д. 1, Предмет исполнения: Взыскание задолженности по кредитным платежам, иным платежам в пользу физических лиц, взыскание иного, кроме, сегодня на сейф имущества в размере: 82 087,19 р., в пользу: по ОКВЭ: 642, в отношении должника Ким Алексей Александрович, 01.01.1970 г.р., место рождения: г.Курск, адрес: г.Курск, ул. [redacted] д. [redacted] кв. [redacted] ИНН: [redacted] СНИЛС: [redacted] и сумму сборов/пени: Инспекция Федеральной налоговой службы по г.Курску адрес плательщика: 305001, г.Курск,ул.Карла Маркса,д.1,тел.

УСТАНОВИЛ:

По исполнению требований указанного исполнительного документа 01.04.2022 г. арестовано имущество, принадлежащее должнику, на основании постановления о наложении ареста:

В ходе исполнения исполнительного документа 01.04.2022 составлен акт:

01.30014402/2020. Легковой автомобиль универсал: ПРИОРА(ЛАДА КАЛИНА),2010г.в., г/н К488ВР136, VIN XTA21104080127000, кузов: 2010 №, цвет: серый, ПТС: 63 ОТ 000000, Свидетельство о регистрации: 99 00 000000, мощность: 0,000 (л.с), вид по ОКВЭ: 3632, цена по приказу согласно акту оценки в сумме 500 000 р., стоимость согласно акту описи в сумме 500 000 р., цена по оценке по приказу 500 000 р., стоимость по оценке 500 000 р.

На основании изложенного, руководствуясь ст.6, ст.14, ст.68, ст.69, ст.80, ст.86, ст.87, ст.91, ст.92 ФЗ «О ИП» от 02.10.2007 № 229-ФЗ, «О судебных приставах» от 21.07.1997 № 118-ФЗ,

1. Передать в ТМУ по Курской области (ТУ ФУГИ)(МИНЭКО г. Курской области) (адрес — Белгородская ул. на реализацию на открытых торгах, проводимых в форме аукциона, следующее имущество:
Легковой автомобиль универсал: ПРИОРА(ЛАДА КАЛИНА),2010г.в., г/н К488ВР136, VIN XTA21104080127000, кузов: 2010 №, цвет: серый, ПТС: 63 ОТ 000000, Свидетельство о регистрации: 99 00 000000, мощность: 0,000 (л.с), вид по ОКВЭ: 3632, цена по приказу согласно акту описи в сумме 500 000 р., цена по оценке по приказу 500 000 р., стоимость по оценке 500 000 р.
Акта на сумму 500 000,00 р. без учета НДС в количестве 1 штук
Оценка имущества производила ООО "Магнат"
Отчет об оценке имущества № 0-ОВ/022
Постановление судебного пристава-исполнителя об оценке имущества (или исправительного приказ) от 02.06.2022 № 46001/22/150000 выражение сторонам исполнительного производства: %__%__

2. Обязанности:
2.1. Провести на реализацию путем проведения открытых торгов в форме аукциона, арестованное имущество, принадлежащее должнику, в соответствии с Гражданским кодексом РФ, Федеральным законом от статьи 87 Федерального закона от 02.10.2007 № 229-ФЗ «Об исполнительном производстве».
2.2. Обеспечить доступ к ознакомлению с арестованным имуществом, а также передачу арестованного имущества, информации о реализуемом имуществе в многодворовые (коммунальные)квартиры, на общие собрания.
В течение семи рабочей дней после опубликования извещения письменно сообщить судебному приставу-исполнителю информацию о соответствующем сайте информационно-телекоммуникационной сети общего пользования.
Обеспечить прием заявок на участие в торгах в форме аукциона по месту нахождения арестованного имущества.
2.3. Обеспечить по требованию судебного пристава-исполнителя представление (показывать) любых документов или информации, связанных с проведением торгов на любой стадии их подготовки и проведения по месту нахождения арестованного имущества.
2.4. В случае объявления торгов несостоявшимися уведомить об этом судебного пристава-исполнителя и в течение 3 дней с момента объявления торгов несостоявшимися передать арестованное имущество для нереализованного имущества.
2.5. Обеспечить прием заявок на участие в торгах в форме аукциона по месту нахождения арестованного имущества.
2.6. Соблюдать сроки реализации, возврата нереализованного имущества, перечисления денежных средств, вырученных от реализации имущества, в соответствии с Гражданским кодексом РФ, Федеральным законом от 02.10.2007 № 229-ФЗ «Об исполнительном производстве» и Соглашением ФССП России № 0001/13, Минимущества № 01-12/01 от 30.04.2010.
Невыполнение или ненадлежащее выполнение должностным лицом не исполняющим должностных, полномочий по исполнительному производству, выразившееся в нежелательном неполном требований судебного пристава-исполнителя, влечет административную ответственность в соответствии с частью 3 статьи 17.14 Кодекса Российской Федерации об административных правонарушениях.