Продажа CITROEN C4 PICASSO 2012 в Краснодарском крае на торгах по банкротству

Описание имущества:	Автомобиль б/у: CITROEN C4 PICASSO, VIN VF7UARHE8CJ643344, 2012 года выпуска, черного цвета, рег номер MuB310, ключ зажигания отсутствует, имеются сколы, царапины и потертости кузова, трещина на бампере, вмятина на правом пороге.
Начальная цена:	249783.10
Обременение:	null
Адрес лота:	Краснодарский край, Краснодарский край, Динской район, станица Динская, улица Промышленная 4
Номер извещения	22000042470000000117
Форма проведения торгов:	Аукцион
Статус торгов:	Завершены
Начало приема заявок:	27.01.2023 09:00
Конец приема заявок:	21.02.2023 09:00
Порядок подачи заявок:	null
Задаток:	24978.31
Место проведеления торгов:	Сбербанк-АСТ
Срок и порядок внесения задатка	"Задаток за участие в аукционе должен поступить на специальный счет, открытый потенциальным покупателем в одном из банков, перечень которых устанавливается Правительством Российской Федерации о контрактной системе закупок товаров, работ, услуг для обеспечения государственных и муниципальных нужд. \n Задаток должен поступить не позднее 21.02.2023."
Источник:	https://torgi.gov.ru/new/public/notices/view/22000042470000000117

Организатор торгов

Наименование	ОБЩЕСТВО С ОГРАНИЧЕННОЙ ОТВЕТСТВЕННОСТЬЮ "СПЕКТР-ЮГ"
ИНН	2311151060
КПП	231101001
ОКАТО	
ОКПО	null
ОКВЭД	null
ОГРН	1122311012779
Контактный телефон	+79184341058
Контактное лицо	РЫЖАК ИГОРЬ ВЛАДИМИРОВИЧ
Почтовый адрес	350062, Краснодарский край, г Краснодар, округ Прикубанский, ул им Атарбекова д. 1/2, кв. 2
Фактический адрес	350062, Краснодарский край, г Краснодар, округ Прикубанский, ул им Атарбекова д. 1/2, кв. 2
Сайт	null
Факс	null

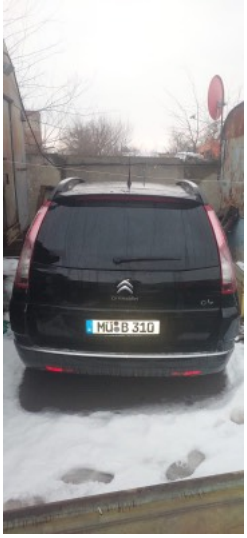
MÜB 310