Продажа BMW Серии 5 2009 в Московской области на торгах по банкротству

Описание имущества:	Транспортное средство Седан легковой BMW525i 2009 г.
Начальная цена:	553954.80
Обременение:	null
Адрес лота:	г. Домодедово, территория "Объединенный санаторий "Подмосковье", стр.25, гараж
Номер извещения	22000202250000000001
Форма проведения торгов:	Аукцион
Статус торгов:	Завершены
Начало приема заявок:	30.01.2023 15:00
Конец приема заявок:	27.02.2023 23:59
Порядок подачи заявок:	информация указана в извещении
Задаток:	55395.48
Место проведеления торгов:	РТС-тендер
Срок и порядок внесения задатка	"в порядке, определенном регламентом электронной торговой площадки РТС"
Источник:	https://torgi.gov.ru/new/public/notices/view/22000202250000000001

Организатор торгов

Наименование	ФЕДЕРАЛЬНОЕ ГОСУДАРСТВЕННОЕ БЮДЖЕТНОЕ УЧРЕЖДЕНИЕ "ОБЪЕДИНЕННЫЙ САНАТОРИЙ "ПОДМОСКОВЬЕ" УПРАВЛЕНИЯ ДЕЛАМИ ПРЕЗИДЕНТА РОССИЙСКОЙ ФЕДЕРАЦИИ
ИНН	5009014293
КПП	500901001
ОКАТО	
ОКПО	null
ОКВЭД	null
ОГРН	1025001276431
Контактный телефон	+7(495)2234913
Контактное лицо	Манихин Валентин Валентинович
Почтовый адрес	142072, ОБЛАСТЬ МОСКОВСКАЯ,ГОРОД ДОМОДЕДОВО,ТЕРРИТОРИЯ ОБЪЕДИНЕННЫЙ САНАТОРИЙ ПОДМОСКОВЬЕ, корп. СТРОЕНИЕ 25
Фактический адрес	142072, Московская обл, г Домодедово, тер Объединенный санаторий Подмосковье с. 25
Сайт	null
Факс	null

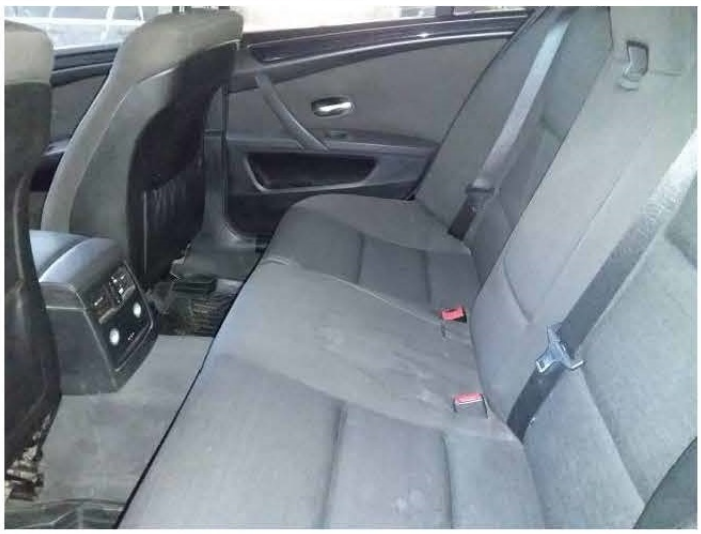

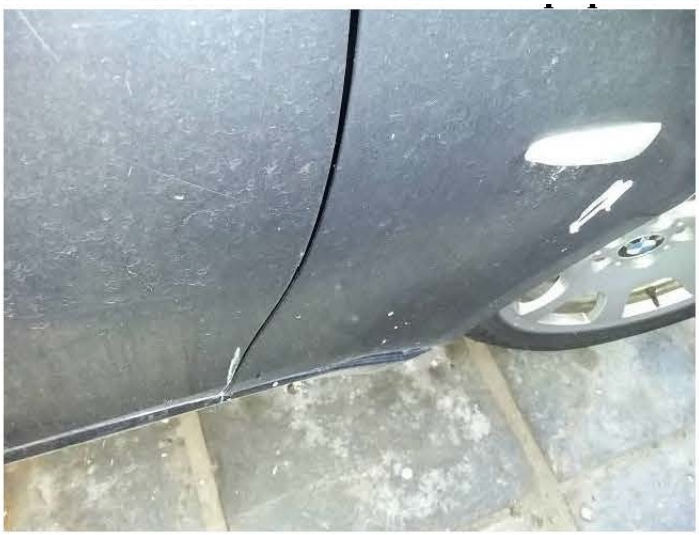

50 40 № 337934

СОБСТВЕННИК (владелец)

ФГБУ ОС ПОДМОСКОВЬЕ
OS PODMOSKOVYE

Республика, край, область RF
МОСКОВСКАЯ ОБЛ. MOSKOVSKAYA OBL.

Район

Нас. пункт ДОМОДЕДОВО Г. САНАТОРИЙ ПОДМОСКОВЬЕ П.,

Улица

Дом СТР. корп. кв.

Особые отметки

21/04/2016 ИЗМ. ВЛАД. ПО ДОК. ДОГОВОР СОВЕРШ. В ПРОСТОЙ ПИСЬМЕННОЙ ФОРМЕ 7 ОТ 14/04/2016

Код подразделения ГИБДД 6052

"___" _____ 20__ г.

50 40 № 337934

РОССИЙСКАЯ ФЕДЕРАЦИЯ

СВИДЕТЕЛЬСТВО О РЕГИСТРАЦИИ ТС
CERTIFICAT D'IMMATRICULATION

Регистрационный знак Т934НМ177

Идентификационный номер (VIN)
X4XNU55419CZ36985

Марка, модель BMW 525I

Тип ТС BMW 525I
СЕДАН ЛЕГКОВОЙ

Категория ТС (ABCD, прицеп) B

Год выпуска ТС 2009

Шасси (рама) № НЕ УСТАНОВЛЕНО

Кузов (кабина, прицеп) №
X4XNU55419CZ36985

Цвет СИНИЙ

Мощность двигателя, кВт/л. с. 160.00(218.00

Экологический класс ЧЕТВЕРТЫЙ

Паспорт ТС серия 77ОН № 069238

Разрешенная max масса, kg 2150.00

Масса без нагрузки, kg 1605.00

50 40 № 337934