Продажа FORD MONDEO 2008 в Московской области на торгах

Транспортное средство Автомобиль легковой FORD MONDEO 2008 г.

FORD MONDEO

Вид транспорта: легковой автомобиль, Марка: FORD, Модель: MONDEO, Год выпуска: 2008, Государственный регистрационный знак: А 095 ВУ 50, Мощность двигателя: 145,5 (107), VIN номер: WF0DXXGBBD8S03520, Коробка передач: 5-ступенчатая, механическая, Объем двигателя: 1999, Пробег: 411345

Данные торгов	
Номер извещения	22000202250000000001
Дата публикации	26.01.2023 10:57
Форма проведения	Аукцион
Статус торгов	Завершены
Шаг торгов	2645.22 р
Приёма заявок	30.01.2023 15:00 - 27.02.2023 23:59
Дата проведения торгов	06.03.2023 11:00
Место проведения	РТС-тендер (https://www.rts-tender.ru/)
Задаток	26452.20 р
Срок и порядок	"в порядке, определенном регламентом электронной торговой площадки РТС"
Порядок ознакомления	"Ознакомление с имуществом, иной информацией об имуществе, условиями договора купли-продажи, имеющимися в распоряжении Продавца, покупатели могут ознакомиться в рабочие дни с 8:30 до 15:30 часов по адресу: 142072, Московская обл., г.Домодедово, территория \"Объединенный санаторий \"Подмосковье\", стр.25"
Источник	https://torgi.gov.ru/new/opendata/7710568760-notice/docs/notice_22000202250000000001_df60efdd-cf87-4fe2-a3a0-5ac826195957.json

Организатор торгов

Наименование	ФЕДЕРАЛЬНОЕ ГОСУДАРСТВЕННОЕ БЮДЖЕТНОЕ УЧРЕЖДЕНИЕ "ОБЪЕДИНЕННЫЙ САНАТОРИЙ "ПОДМОСКОВЬЕ" УПРАВЛЕНИЯ ДЕЛАМИ ПРЕЗИДЕНТА РОССИЙСКОЙ ФЕДЕРАЦИИ
ИНН	5009014293
КПП	500901001
ОГРН	1025001276431
Почтовый адрес	142072, ОБЛАСТЬ МОСКОВСКАЯ,ГОРОД ДОМОДЕДОВО,ТЕРРИТОРИЯ ОБЪЕДИНЕННЫЙ САНАТОРИЙ ПОДМОСКОВЬЕ, корп. СТРОЕНИЕ 25
Фактический адрес	142072, Московская обл, г Домодедово, тер Объединенный санаторий Подмосковье с. 25

Фото от продавца







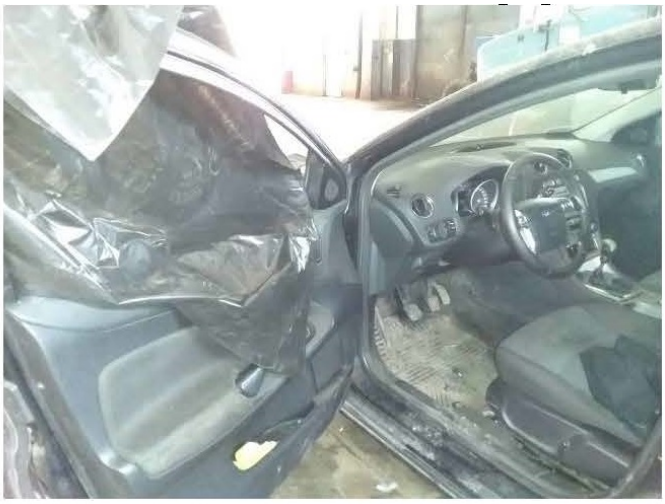



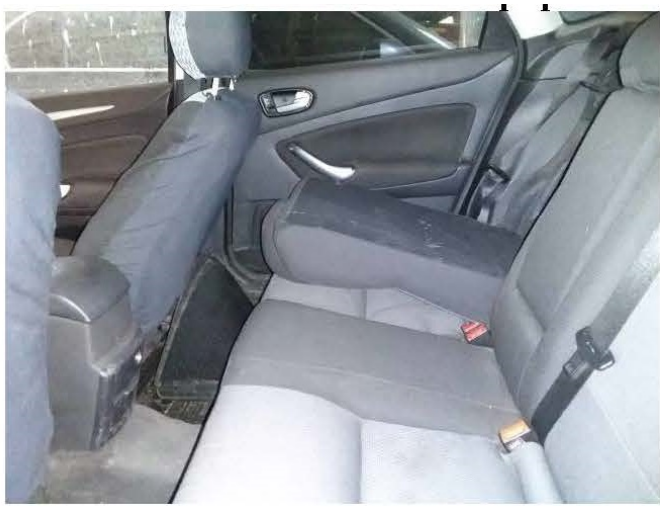

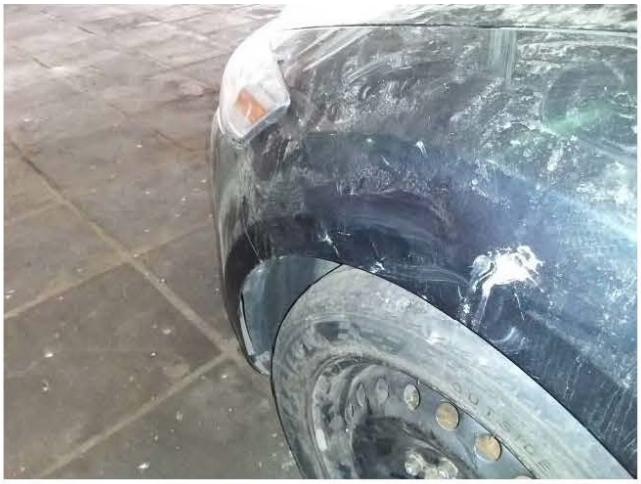







РОССИЙСКАЯ ФЕДЕРАЦИЯ

СВИДЕТЕЛЬСТВО О РЕГИСТРАЦИИ ТС
CERTIFICAT D'IMMATRICULATION

Регистрационный знак A095BY50
Идентификационный номер (VIN) WF0DXXGBBD8S03520
Марка, модель ФОРД МОНДЕО FORD MONDEO
Тип ТС СЕДАН ЛЕГКОВОЙ
Категория ТС (ABCD, прицеп) B
Год выпуска ТС 2008
Шасси № НЕ УСТАНОВЛЕНО
Кузов № WF0DXXGBBD8S03520
Цвет ЧЕРНЫЙ
Мощность двигателя, кВт/л. с. 107,00(145,50)
Экологический класс ЧЕТВЕРТЫЙ
Паспорт ТС серия 78УЕ №14138
Разрешенная max масса, kg 2090,00
Масса без нагрузки, kg 1477,00

50 11 № 117188

50 11 № 117188

СОБСТВЕННИК (владелец)
ФГБУ ОС ПОДМОСКОВЬЕ
FGBU OS PODMOSKOVYE

Республика, край, область RF
МОСКОВСКАЯ ОБЛ. MOSKOVSKAYA OBL.
Район ДОМОДЕДОВСКИЙ Р-Н
Нас. пункт САНАТОРИЙ ПОДМОСКОВЬЕ П.,
Улица
Дом СТР. корп. кв.
Особые отметки
18/07/2013 ПОСТАВЛ. НА УЧЕТ ИЗ ДР. РЕГИОНА. ДО К. ДОГОВОР СОБСТВ. В ПРОСТОЙ ПИСЬМЕННОЙ ФОРМ Б 342 ОТ 26/06/2013 ЭК. КЛАСС ЧЕТВЕРТЫЙ

Выдано ГИБДД ГИБДД ДОМОДЕДОВСКОГО УВ
М.П. 18.07.2013 Подпись
20__ г.

50 11 № 117188