Продажа ЗИЛ 4506 1997 в Московской области на торгах по банкротству

Описание имущества:	Транспортное средство Автомобиль грузовой самосвал ЗИЛ-45065 1997 г.
Начальная цена:	178304.40
Обременение:	null
Адрес лота:	г. Домодедово, территория Объединенный санаторий "Подмосковье", стр.25, гараж
Номер извещения	22000202250000000001
Форма проведения торгов:	Аукцион
Статус торгов:	Завершены
Начало приема заявок:	30.01.2023 15:00
Конец приема заявок:	27.02.2023 23:59
Порядок подачи заявок:	информация указана в извещении
Задаток:	17830.44
Место проведеления торгов:	РТС-тендер
Срок и порядок внесения задатка	"в порядке, определенном регламентом электронной торговой площадки РТС"
Источник:	https://torgi.gov.ru/new/public/notices/view/22000202250000000001

Организатор торгов

Наименование	ФЕДЕРАЛЬНОЕ ГОСУДАРСТВЕННОЕ БЮДЖЕТНОЕ УЧРЕЖДЕНИЕ "ОБЪЕДИНЕННЫЙ САНАТОРИЙ "ПОДМОСКОВЬЕ" УПРАВЛЕНИЯ ДЕЛАМИ ПРЕЗИДЕНТА РОССИЙСКОЙ ФЕДЕРАЦИИ
ИНН	5009014293
КПП	500901001
ОКАТО	
ОКПО	null
ОКВЭД	null
ОГРН	1025001276431
Контактный телефон	+7(495)2234913
Контактное лицо	Манихин Валентин Валентинович
Почтовый адрес	142072, ОБЛАСТЬ МОСКОВСКАЯ,ГОРОД ДОМОДЕДОВО,ТЕРРИТОРИЯ ОБЪЕДИНЕННЫЙ САНАТОРИЙ ПОДМОСКОВЬЕ, корп. СТРОЕНИЕ 25
Фактический адрес	142072, Московская обл, г Домодедово, тер Объединенный санаторий Подмосковье с. 25
Сайт	null
Факс	null

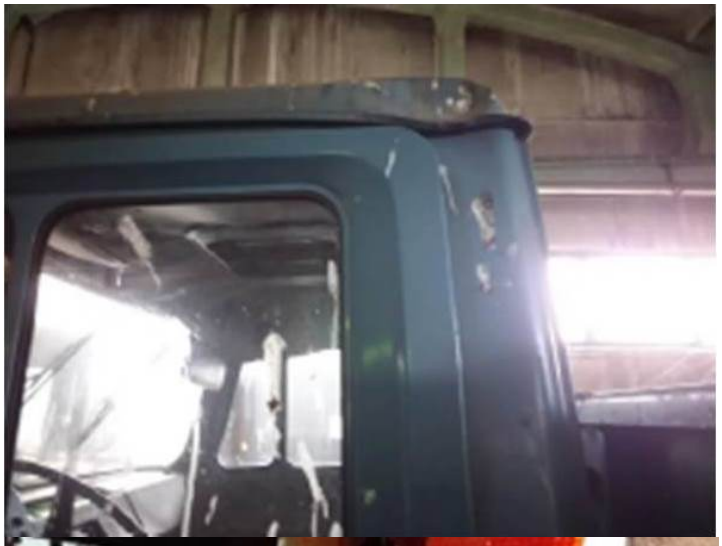

RUS

50 0A 423291

СОБСТВЕННИК
ФГУ САНАТОРИЙ (ПОДМОСКОВЬЕ) УПР. ДЕЛАМИ ПРЕЗИДЕНТА
FGU SANATORY (PODMOSKOVYE) UPR. DELAMI PREZIDENTA

Республика, край, область МОСКОВСКАЯ ОБЛАСТЬ
MOSKOVSKAYA OBLAST
Район ДОМОДЕДОВСКИЙ
Нас. пункт ПОДМОСКОВЬЕ САН. П.
Улица
Дом кор. кв.
Особые отметки

С/С №77802052273 VIN 3-ДА
XTZ 49456 0V3427266

Выдано ГИБДД Домодедовского УВД
М. П. Подпись
"24" мая 20 г.
50 0A 423291

РОССИЙСКАЯ ФЕДЕРАЦИЯ

СВИДЕТЕЛЬСТВО О РЕГИСТРАЦИИ ТС
CERTIFICAT D'IMMATRICULATION

Регистрационный знак Н172МХ50
Идентификационный номер (VIN) XTP45065 0V0000140
Марка, модель КАМАЗ-45065 (KAMAZ-45065)
Тип ТС ГРУЗОВОЙ САМОСВАЛ
Категория ТС (ABCD, прицеп) C
Год выпуска ТС 1997
Модель двигателя 508-205519
Двигатель № 205519
Шасси (рама) № 3427266
Кузов (коляска) № 0000140
Цвет СИНИЙ
Мощность двигателя, кВт/л. с. 110.3/150.0
Рабочий объем двигателя, см³ 6000
Паспорт серия 50КХ№ 718454
Разрешенная max масса, кг 11200
Масса без нагрузки, кг 5275

50 0A 423291