Продажа TOYOTA LAND CRUISER 2015 в Приморском крае на торгах по банкротству

Описание имущества:	АМТС Тойота Land Cruiser 200, г.в. 2015, г/н О328ТВ125, VIN JTMHX05JX04094607, №шасси (рамы) JTMHX05JX04094607, №двиг. 0512123, соб-к ООО "Владвик" ИНН 2543051347, адрес: Приморский край, г, Владивосток, о. Русский, п. Аякс, д. 10 Н/ц в т.ч. НДС 20%
Начальная цена:	4863600.00
Обременение:	"Запрет судебного пристава, не залог, н/ц в т.ч. НДС 20%"
Адрес лота:	Приморский край, г, Владивосток, о. Русский, п. Аякс, д. 10
Номер извещения	22000104060000000105
Форма проведения торгов:	Аукцион
Статус торгов:	Завершены
Начало приема заявок:	26.01.2023 05:00
Конец приема заявок:	20.02.2023 05:00
Порядок подачи заявок:	указано в извещении о проведении торгов и аукционной документации
Задаток:	2432000.00
Место проведеления торгов:	РАД
Срок и порядок внесения задатка	"Задаток перечисляется заявителем по реквизитам ЭТП в соответствии с регламентом ЭТП, в срок не позднее 20.02.2023 г. "
Источник:	https://torgi.gov.ru/new/public/notices/view/22000104060000000105

Организатор торгов

Наименование	ОБЩЕСТВО С ОГРАНИЧЕННОЙ ОТВЕТСТВЕННОСТЬЮ "АЛЬФА СЕРВИС"
ИНН	2543162826
КПП	254301001
ОКАТО	
ОКПО	null
ОКВЭД	null
ОГРН	1222500001074
Контактный телефон	+79089947272
Контактное лицо	Кошелева Екатерина Владимировна
Почтовый адрес	690022, КРАЙ ПРИМОРСКИЙ,Г. Владивосток,УЛ. КИРОВА д. Д. 101, кв. КВ. 173
Фактический адрес	690002, Приморский край, г. Владивосток, ул. 1-я Круговая, д. 25А, оф. 235
Сайт	null
Факс	null

О328ТВ125

О328ТВ125

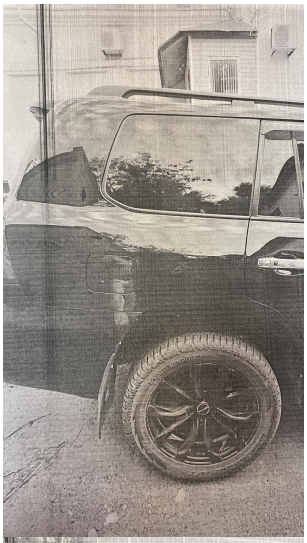

0328ТВ125

LAND CRUISER
0328ТВ125

о328тв 125
РУС