Продажа IVECO DAILY 2013 в Архангельской области на торгах по банкротству

Описание имущества:	Транспортное средство, модель АФ 374210 IVECO DAILY, г/н M602CA29, VIN X9H374210D3000061, 1 шт.Реализация по прямому назначению.Сопроводительные документы отсутствуют.
Начальная цена:	582000.00
Обременение:	null
Адрес лота:	АО «Архангельский ликеро-водочный завод» г. Архангельск, наб. Северной Двины, д. 120
Номер извещения	21000015630000000304
Форма проведения торгов:	Аукцион
Статус торгов:	Завершены
Начало приема заявок:	27.01.2023
Конец приема заявок:	21.02.2023 23:59
Порядок подачи заявок:	null
Задаток:	58200.00
Место проведеления торгов:	РТС-тендер
Срок и порядок внесения задатка	"ВНИМАНИЕ!!! Для участия в аукционе претендент вносит задаток в размере 10 %\nот начальной цены на специальный счет, открытый им в одном из банков, перечень\nкоторых установлен распоряжением Правительства Российской Федерации\nот 13.07.2018 №1451-р, в порядке, предусмотренном законодательством\nРоссийской Федерации о контрактной системе в сфере закупок товаров, работ,\nуслуг для обеспечения государственных и муниципальных нужд. Более подробно в\nинформационном сообщении. "
Источник:	https://torgi.gov.ru/new/public/notices/view/21000015630000000304

Организатор торгов

Наименование	МЕЖРЕГИОНАЛЬНОЕ ТЕРРИТОРИАЛЬНОЕ УПРАВЛЕНИЕ ФЕДЕРАЛЬНОГО АГЕНТСТВА ПО УПРАВЛЕНИЮ ГОСУДАРСТВЕННЫМ ИМУЩЕСТВОМ В АРХАНГЕЛЬСКОЙ ОБЛАСТИ И НЕНЕЦКОМ АВТОНОМНОМ ОКРУГЕ
ИНН	2901194203
КПП	290101001
ОКАТО	
ОКПО	null
ОКВЭД	null
ОГРН	1092901006725
Контактный телефон	+7(818)220-17-14
Контактное лицо	Елисеева Яна Павловна
Почтовый адрес	163000, ОБЛ АРХАНГЕЛЬСКАЯ,Г АРХАНГЕЛЬСК,УЛ КАРЛА ЛИБКНЕХТА д. 2
Фактический адрес	163069, Архангельская обл, г Архангельск, ул Карла Либкнехта д. 2/г. Архангельск, ул. Выучейского, д. 2
Сайт	null
Факс	null

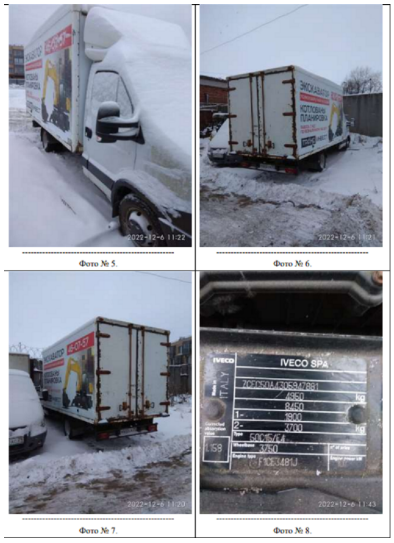

Фото № 9.

Фото № 10.

Фото № 11.

Фото № 12.

Фото № 13.

Фото № 14.

Фото № 15.

Фото № 16.

Фото № 17.

Фото № 18.

Фото № 19.

Фото № 20.