Продажа SSANGYONG REXTON 2003 в Чукотском авт. округе на торгах по банкротству

Описание имущества:	Автомобиль SSANG YONG REXTON, VIN KPBFA2AD13P088593, 2003 года выпуска, модель, номер двигателя 662_935_12 031773, цвет: черный-серый, гос.регистрационный знак У756УУ87
Начальная цена:	220000.00
Обременение:	null
Адрес лота:	689000, город Анадырь, Чукотский автономный округ;
Номер извещения	21000005360000000012
Форма проведения торгов:	Аукцион
Статус торгов:	Завершены
Начало приема заявок:	27.01.2023 05:00
Конец приема заявок:	21.02.2023 14:59
Порядок подачи заявок:	Подается путем заполнения ее электронной формы
Задаток:	22000.00
Место проведеления торгов:	Сбербанк-АСТ
Срок и порядок внесения задатка	"содержится в аукционной документации "
Источник:	https://torgi.gov.ru/new/public/notices/view/21000005360000000012

Организатор торгов

Наименование	УПРАВЛЕНИЕ ФИНАНСОВ, ЭКОНОМИКИ И ИМУЩЕСТВЕННЫХ ОТНОШЕНИЙ АДМИНИСТРАЦИИ АНАДЫРСКОГО МУНИЦИПАЛЬНОГО РАЙОНА
ИНН	8709012547
КПП	870101001
ОКАТО	
ОКПО	null
ОКВЭД	null
ОГРН	1088709000786
Контактный телефон	+7(42722)64808
Контактное лицо	Тимофеев Александр Викторович
Почтовый адрес	689000, Чукотский АО, г Анадырь, ул Южная д. 15
Фактический адрес	689000, Чукотский АО, г Анадырь, ул Южная д. 15
Сайт	null
Факс	null

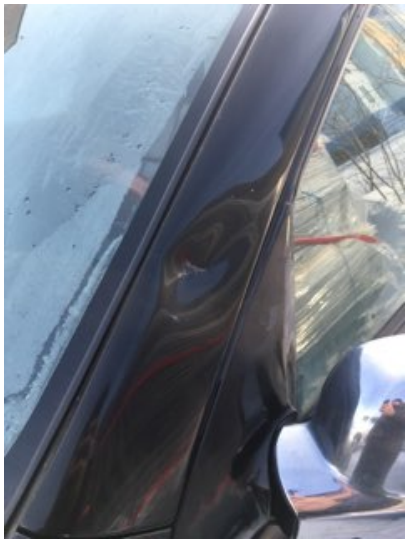

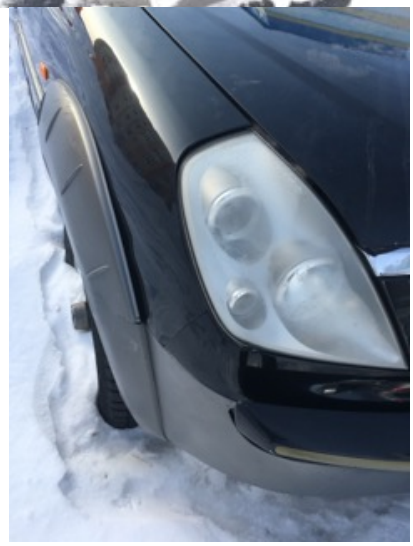

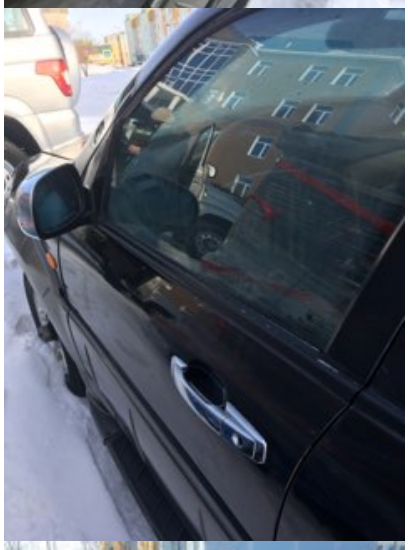

Y 756 YY 97