Продажа LADA GRANTA 2013 в Челябинской области на торгах

Транспортное средство LADA GRANTA, 2013 г/в, мощность двигателя 97,9 л.с.

2013 г/в, мощность двигателя 97,9 л.с.

Вид транспорта: Легковой автомобиль, Марка: LADA 219050, Модель: LADA GRANTA, Год выпуска: 2013, Государственный регистрационный знак: Н093СВ174, Дата государственного регистрационного знака: 2013-07-11, Мощность двигателя: 97,9 л.с., Экологический класс: четвертый, VIN номер: XTA219050D0161640, Объем двигателя: 1,6, Пробег: 515000

Данные торгов	
Номер извещения	22000035150000000022
Дата публикации	31.01.2023 19:19
Форма проведения	Аукцион
Статус торгов	Завершены
Шаг торгов	9786.55 р
Приёма заявок	31.01.2023 22:00 - 25.02.2023 22:00
Дата проведения торгов	28.02.2023 08:00
Место проведения	РТС-тендер (https://www.rts-tender.ru/)
Задаток	19573.10 р
Срок и порядок	"Задаток должен поступить на счёт продавца до окончания приема заявок в валюте Российской Федерации. Документом, подтверждающим поступление задатка на счёт, является выписка с этого счёта."
Порядок ознакомления	"в период приема заявок по телефону 83516631986"
Источник	https://torgi.gov.ru/new/opendata/7710568760-notice/docs/notice_22000035150000000022_ecc9e3ce-7fe1-4497-a712-dba18de5e919.json

Организатор торгов

Наименование	КОМИТЕТ ПО УПРАВЛЕНИЮ ИМУЩЕСТВОМ УВЕЛЬСКОГО МУНИЦИПАЛЬНОГО РАЙОНА ЧЕЛЯБИНСКОЙ ОБЛАСТИ
ИНН	7440001880
КПП	742401001
ОГРН	1027401924549
Почтовый адрес	457000, ОБЛАСТЬ ЧЕЛЯБИНСКАЯ,РАЙОН УВЕЛЬСКИЙ,ПОСЕЛОК УВЕЛЬСКИЙ,УЛИЦА СОВЕТСКАЯ д. ДОМ 26, кв. ДОМ 26
Фактический адрес	457000, ОБЛАСТЬ ЧЕЛЯБИНСКАЯ,РАЙОН УВЕЛЬСКИЙ,ПОСЕЛОК УВЕЛЬСКИЙ,УЛИЦА СОВЕТСКАЯ д. ДОМ 26, кв. КАБИНЕТ 15

Фото от продавца



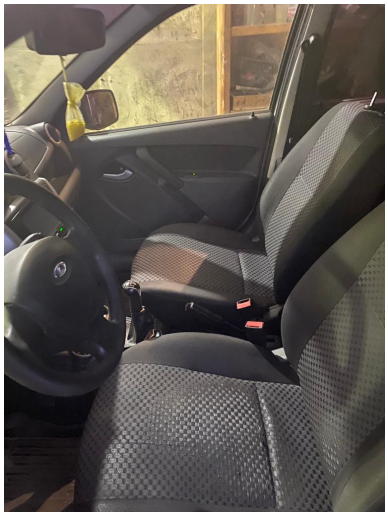



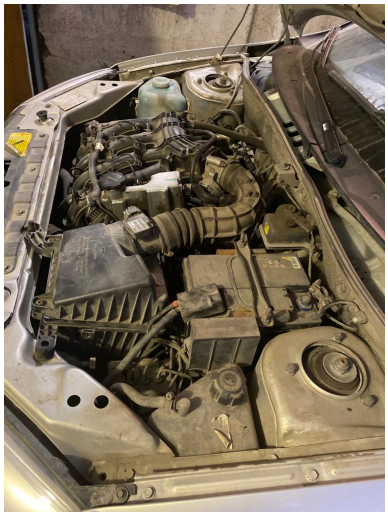


Н093СВ 174



