Продажа ГАЗ 2752 2006 в Краснодарском крае на торгах

Автомобиль ГАЗ-2752 ГРУЗОВОЙ ФУРГОН ЦЕЛЬНО МЕТАЛЛИЧЕСКИЙ, инвентарный номер: 110105000065; номер кузова: 27520060268559; номер двигателя - *40522А*63121505*; цвет кузова – сильвер.

Указано в документации об аукционе

Вид транспорта: Автомобильный транспорт, Марка: ГАЗ, Модель: 2752, Год выпуска: 2006, VIN номер: X9627520060494511

Данные торгов	
Номер извещения	22000015020000000149
Дата публикации	01.02.2023 11:42
Форма проведения	Аукцион
Статус торгов	Завершены
Шаг торгов	8400.00 р
Приёма заявок	02.02.2023 - 22.02.2023 15:00
Дата проведения торгов	01.03.2023 11:00
Место проведения	РТС-тендер (https://www.rts-tender.ru/)
Задаток	16800.00 р
Источник	https://torgi.gov.ru/new/opendata/7710568760-notice/docs/notice_22000015020000000149_7f3b5900-fe1e-473c-9cb1-69ccaa92ea4b.json

Организатор торгов	
Наименование	КРАЕВОЕ ГОСУДАРСТВЕННОЕ КАЗЕННОЕ СПЕЦИАЛИЗИРОВАННОЕ УЧРЕЖДЕНИЕ "ФОНД ГОСУДАРСТВЕННОГО ИМУЩЕСТВА КРАСНОДАРСКОГО КРАЯ"
ИНН	2309026706

КПП	231001001
ОГРН	1022301619790
Почтовый адрес	350020, КРАЙ КРАСНОДАРСКИЙ,ГОРОД КРАСНОДАР,УЛИЦА КРАСНАЯ д. ДОМ 178, корп. КОРПУС ЛИТЕР А, кв. КАБИНЕТ 802
Фактический адрес	350020, г Краснодар, ул Красная д. 178, корп. литер А, кв. офис 802

Фото от продавца

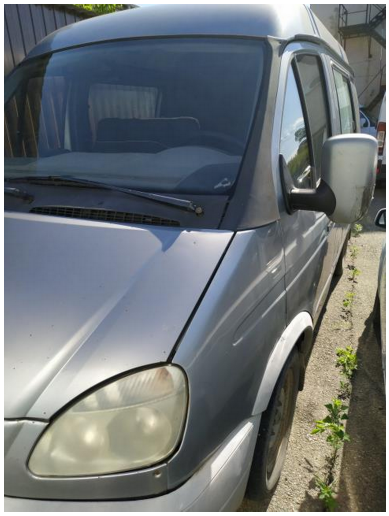







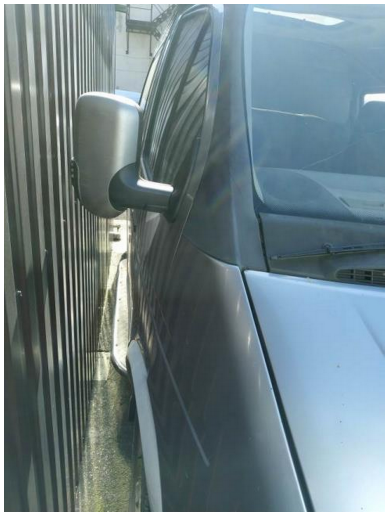


о331ек









