Продажа Транспортное средство 1994 в Тамбовской области на торгах

Лот №1. Трактор ЛТЗ-55А, год выпуска: 1994, заводской № машины (рамы): 009445, двигатель №2984534, цвет: красный, вид движителя: колесный, мощность двигателя: 39 кВт (53 л.с.), предприятие - изготовитель: Липецкий тракторный завод ОАО.

Лот №1. Трактор ЛТЗ-55А, год выпуска: 1994, заводской № машины (рамы): 009445, двигатель №2984534, цвет: красный, вид движителя: колесный, мощность двигателя: 39 кВт (53 л.с.), предприятие - изготовитель: Липецкий тракторный завод ОАО.Ограничения (обременения) права: отсутствуют. Вид права: собственность.

Марка: ЛТЗ-55А, Год выпуска: 1994

Данные торгов	
Номер извещения	22000200910000000003
Дата публикации	02.02.2023 16:39
Форма проведения	Аукцион
Статус торгов	Завершены
Шаг торгов	8000.00 р
Приёма заявок	02.02.2023 17:00 - 28.02.2023 10:00
Дата проведения торгов	07.03.2023 10:00
Место проведения	РОСЭЛТОРГ (https://www.roseltorg.ru/)
Задаток	16000.00 р
Срок и порядок	"содержатся в приложенном документе \"Информационное сообщение о продаже муниципального имущества\" "
Порядок ознакомления	"ознакомление покупателей с иной информацией по аукциону, условиями договора купли-продажи имущества возможно по адресу: 392501, Российская Федерация, Тамбовская обл., Тамбовский р-н, д. Красненькая, пер. Совхозный, д. 19 по рабочим дням с 10.00 до 12.00, с 14.00 до 16.00 (по московскому времени). Контактный телефон: +74752569533, контактное лицо по вопросу осмотра: Недбаева Галина Владимировна."

Источник	https://torgi.gov.ru/new/opendata/7710568760-notice/docs/notice_22000200910000000003_d883b595-63e9-4ca6-afee-04e02ad8143d.json

Организатор торгов

Наименование	АДМИНИСТРАЦИЯ ДОНСКОГО СЕЛЬСОВЕТА ТАМБОВСКОГО РАЙОНА ТАМБОВСКОЙ ОБЛАСТИ
ИНН	6820022161
КПП	682001001
ОГРН	1066820000884
Почтовый адрес	392501, Тамбовская обл, Тамбовский р-н, с Донское, ул Советская д. 218
Фактический адрес	392501, Российская Федерация, Тамбовская обл., Тамбовский р-н, д. Красненькая, пер. Совхозный, д. 19

Фото от продавца














3342
TK 68



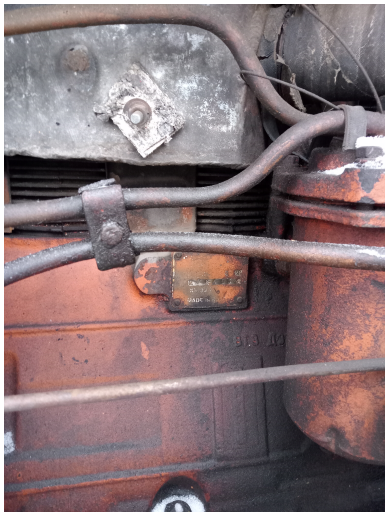


km/h
r/min
МОТОЧАСЫ
0662