Продажа ВАЗ 2107 2007 в Республике Адыгея на торгах

Транспортное средство (легковой) - марка, модель ТС – ВАЗ-21074

Транспортное средство (легковой) - марка, модель ТС – ВАЗ-21074, 2007г.в., модель, № двигателя - 21067, 8962535, кузов (кабина, прицеп) - №XTA21074082660746, цвет кузова – ярко-белый, идентификационный номер (VIN) - XTA21074082660746

Вид транспорта: легковой, Марка: ВАЗ-21074, Модель: ВАЗ-21074, Год выпуска: 2007, Государственный регистрационный знак: В240ВВ01, Дата государственного регистрационного знака: 2008-01-09, Мощность двигателя: 74.1 л.с. (54.5 кВт), Экологический класс: Второй, VIN номер: XTA21074082660746, Объем двигателя: 1568 куб. см.

Данные торгов	
Номер извещения	21000024000000000008
Дата публикации	06.02.2023 11:47
Форма проведения	Аукцион
Статус торгов	Завершены
Шаг торгов	3287.50 р
Приёма заявок	07.02.2023 09:00 - 10.03.2023 18:00
Дата проведения торгов	20.03.2023 10:00
Место проведения	Сбербанк-АСТ (https://www.sberbank-ast.ru)
Задаток	6575.00 р
Срок и порядок	"см. пункт 7 информационного сообщения"
Порядок ознакомления	"см. пункт 11 информационного сообщения"
Источник	https://torgi.gov.ru/new/opendata/7710568760-notice/docs/notice_21000024000000000008_76484ab9-83c4-42c4-81d4-dbf7e68e3551.json

Организатор торгов

Наименование	АДМИНИСТРАЦИЯ МУНИЦИПАЛЬНОГО ОБРАЗОВАНИЯ "ТАХТАМУКАЙСКИЙ РАЙОН"
ИНН	0106011588
КПП	010701001
ОГРН	1030100630779
Почтовый адрес	385100, РЕСПУБЛИКА АДЫГЕЯ,РАЙОН ТАХТАМУКАЙСКИЙ,АУЛ ТАХТАМУКАЙ,УЛИЦА ГАГАРИНА д. 2
Фактический адрес	385100, Респ Адыгея, Тахтамукайский р-н, аул Тахтамукай, ул Гагарина, д. 2

Фото от продавца







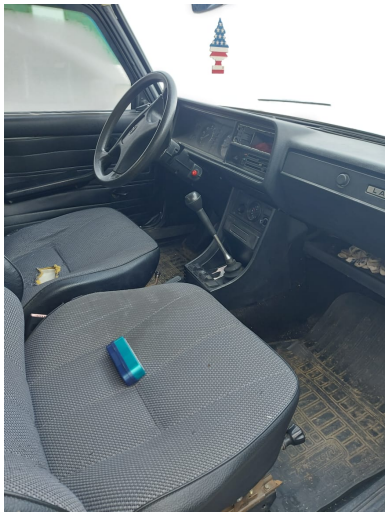


В240ВВ 01


С050КА 01


В240ВВ 01


В240ВВ 01

