Продажа MAZDA MPV 2002 в Липецкой области на торгах по банкротству

Описание имущества:	Легковой автомобиль Mazda MPV, 2002 года выпуска, идентификационный номер (VIN) LW5W239007, государственный номер У563ЕР799. Собственник (правообладатель) имущества - Беклемищев В.А.
Начальная цена:	445400.00
Обременение:	"арест. Имущество оставлено на ответственное хранение должнику без права пользования. Информация о техническом состоянии транспортного средства на момент реализации отсутствует. У продавца отсутствует информация о наличии иных ограничений."
Адрес лота:	Липецкая обл., Долгоруковский р-н, с. Жерновое, ул. Центральная, д. 25.
Номер извещения	21000001140000000102
Форма проведения торгов:	Аукцион
Статус торгов:	Завершены
Начало приема заявок:	10.02.2023 14:00
Конец приема заявок:	13.03.2023 16:00
Порядок подачи заявок:	Согласно аукционной документации
Задаток:	222700.00
Место проведеления торгов:	РТС-тендер
Срок и порядок внесения задатка	"Заявители обязаны внести задаток в необходимом размере до окончания приема заявок по реквизитам Электронной площадки «РТС-Тендер»."
Источник:	https://torgi.gov.ru/new/public/notices/view/21000001140000000102

Организатор торгов

Наименование	МЕЖРЕГИОНАЛЬНОЕ ТЕРРИТОРИАЛЬНОЕ УПРАВЛЕНИЕ ФЕДЕРАЛЬНОГО АГЕНТСТВА ПО УПРАВЛЕНИЮ ГОСУДАРСТВЕННЫМ ИМУЩЕСТВОМ В ТАМБОВСКОЙ И ЛИПЕЦКОЙ ОБЛАСТЯХ
ИНН	6829057176
КПП	682901001
ОКАТО	
ОКПО	null
ОКВЭД	null
ОГРН	1096829003974
Контактный телефон	+74742221274
Контактное лицо	Коростина Алфея Олеговна, Балдина Валентина Анатольевна
Почтовый адрес	392000, ОБЛАСТЬ ТАМБОВСКАЯ,ГОРОД ТАМБОВ,УЛИЦА МОСКОВСКАЯ д. 65
Фактический адрес	392000, Тамбовская обл, г Тамбов, ул Московская д. 65
Сайт	null
Факс	null

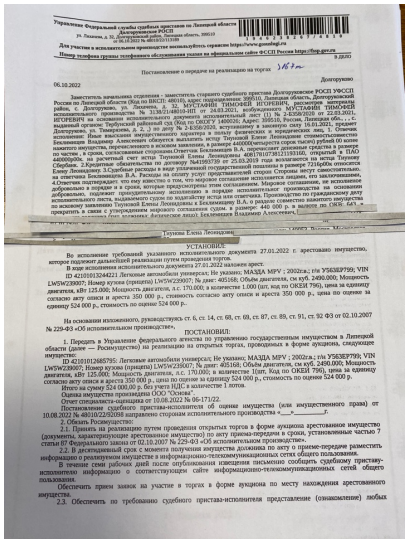

Управление Федеральной службы судебных приставов по Липецкой области
Долгоруковский РОСП
ул. Лопатина, д. 32, Долгоруковский район, Липецкая область, 398610
Тел. 8 (47466) 2-12-61, 2-12-62
Для участия в исполнительном производстве пользуйтесь сервисом https://www.gosuslugi.ru
Номер телефона службы телефонного обслуживания указан на официальном сайте ФССП России https://fssp.gov.ru

Постановление о передаче на реализацию на торгах

06.10.2022 Долгоруково

Заместитель начальника отделения - заместитель старшего судебного пристава Долгоруковского РОСП УФССП России по Липецкой области (Код по ВКСП: 480101, адрес: 398610, Липецкая обл., Долгоруковский район, с. Долгоруково, ул. Лопатина, д. 32), МУСТАФИН ТИМОФЕЙ ИГОРЕВИЧ, рассмотрев материалы исполнительного производства № 2-8580/2020 от 24.03.2021, возбужденного МУСТАФИН ТИМОФЕЙ ИГОРЕВИЧ на основании исполнительного документа исполнительный лист (1) № 2-8580/2020 от 24.03.2021, выданного судебным участком № 3 Октябрьского районного суда (Код по ОКОГУ 1400026; Адрес: 398510, Россия, Липецкая обл., г. Липецк, ул. Доватора, ул. Тимирязева, д. 2,) по делу № 2-8580/2020, вступившего в законную силу 24.03.2021, предмет исполнения: Иные взыскания имущественного характера в пользу физических и юридических лиц, 1. Отвечик Бесленцев Владимир Александрович в основном заявлялись, в размере 440000(четыреста сорок тысяч) рублей, в размере нажитого имущества, определенные сторонами.Ответчик Бесленцев В.А. перечислит денежные средства в размере 440000(четыреста сорок тысяч) рублей, на расчетный счет истца Торопкой Елены Леонидовны, в ПАО Сбербанк. 2.Кредитные обязательства по договору №41993739 от 25.03.2019 года возлагаются на истца Торопку Елену Леонидовну. 3.Судебные расходы и на оплату услуг представителей сторон Стороны несут самостоятельно, на ответчика Бесленцева В.А. Ранее известно о том, что мировое соглашение исполняется лицами, его заключившими, добровольно в порядке и в сроки, которые предусмотрены этим соглашением. Мировое соглашение, не исполненное добровольно, подлежит принудительному исполнению в порядке исполнительного производства на основании исполнительного листа, выдаваемого судом по ходатайству истца. Руководствуясь ст. 39 гражданского дату по исковому заявлению Торопкой Елены Леонидовны к Бесленцеву В.А. о разделе совместно нажитого имущества прекратить в связи с утверждением мирового соглашения сторонами судом, в размере 440 000 р. в валюте по ОКВ: 643, в [illegible] Бесленцевым Владимир Алексеевич[illegible]

Торопка Елена Леонидовна

УСТАНОВИЛ:

Во исполнение требований указанного исполнительного документа 27.01.2022 г. арестовано имущество, которое подлежит дальнейшей реализации путем проведения торгов.

В ходе исполнения исполнительного документа 27.01.20[illegible] наложен арест.

ID 42101012646221 Легковые автомобили универсал; Не указано; МАЗДА MPV ; 2002г.в.; г/н У565ЕР799; VIN LM5W23R007; Номер кузова (шасси/рама) LW5W225007; № двиг: 405168; Объём двигателя, см куб. 2490.000; Мощность двигателя, кВт 125.000; Мощность двигателя, л.с. 170.000; в количестве 1.000 (шт. код по ОКЕИ 796), цена за единицу согласно акту описи и ареста 350 000 р., стоимость согласно акту описи и ареста 350 000 р., цена по оценке за единицу 524 000 р., стоимость по оценке 524 000 р..

На основании изложенного, руководствуясь ст. 6, ст. 14, ст. 68, ст. 69, ст. 87, ст. 89, ст. 91, ст. 92 ФЗ от 02.10.2007 № 229-ФЗ «Об исполнительном производстве».

ПОСТАНОВИЛ:

1. Передать в Управление федерального агентства по управлению государственным имуществом в Липецкой области (далее — Росимущество) на реализацию на открытых торгах, проводимых в форме аукциона, следующее имущество:

ID 42101012646795: Легковые автомобили универсал; Не указано; МАЗДА MPV ; 2002г.в.; г/н У565ЕР799; VIN LM5W23R007; Номер кузова (шасси/рама) LW5W225007; № двиг: 405168; Объём двигателя, см куб. 2490.000; Мощность двигателя, кВт 125.000; Мощность двигателя, л.с. 170.000; в количестве 1(шт. Код по ОКЕИ 796), цена за единицу согласно акту описи и ареста 350 000 р., цена по оценке за единицу 524 000 р., стоимость по оценке 524 000 р.

Итого на сумму 524 000,00 р. без учета НДС в количестве 1 лотов.

Оценка имущества произведена ООО "Оценка" .

Отчет специалиста-оценщика от 10.08.2022 № 06-171/22.

Постановление судебного пристава-исполнителя об оценке имущества (или имущественного права) от 10.08.2022 № 48010/22/92008 направлено сторонам исполнительного производства «___»_____г.

2. Обязать Росимущество:

2.1. Принять на реализацию путем проведения открытых торгов в форме аукциона арестованное имущество (документы, характеризующие арестованное имущество) по акту приема-передачи в сроки, установленные частью 7 статьи 87 Федерального закона от 02.10.2007 № 229-ФЗ «Об исполнительном производстве».

2.2. В десятидневный срок с момента получения имущества должника по акту о приеме-передаче разместить информацию о реализуемом имуществе в информационно-телекоммуникационных сетях общего пользования.

В течение семи рабочих дней после опубликования извещения письменно сообщить судебному приставу-исполнителю информацию о соответствующем сайте информационно-телекоммуникационных сетей общего пользования.

Обеспечить прием заявок на участие в торгах в форме аукциона по месту нахождения арестованного имущества.

2.3. Обеспечить по требованию судебного пристава-исполнителя представление (ознакомление) любых