Продажа КИРОВЕЦ 2004 в Калужской области на торгах по банкротству

Описание имущества:	трактор «Кировец» К744Р1, год выпуска: 2004, заводской № машины (рамы): 040374, двигатель №: 40218472, коробка передач №: 04291, основной ведущий мост (мосты) №: 0407117, 0407118, цвет: кабина – белый, шасси - красный, вид движителя: колесный, мощность двигателя, кВт (л.с.): 300 (220), конструкционная масса, кг: 14900, максимальная конструктивная скорость, км/час: 28,84, габаритные размеры, мм: 7350x2865x3846, ПСМ: ВВ 148062, выдан 14.09.2004 г.; (далее по тексту – имущество).
Начальная цена:	1290666.00
Обременение:	null
Адрес лота:	г.Калуга, ул.Дальняя, д.3
Номер извещения	22000015030000000016
Форма проведения торгов:	Аукцион
Статус торгов:	Завершены
Начало приема заявок:	21.02.2023 09:00
Конец приема заявок:	20.03.2023 21:00
Порядок подачи заявок:	в соответствии с извещением
Задаток:	129066.60
Место проведеления торгов:	Сбербанк-АСТ
Срок и порядок внесения задатка	"в соответствии с извещением "
Источник:	https://torgi.gov.ru/new/public/notices/view/22000015030000000016

Организатор торгов

Наименование	ГОСУДАРСТВЕННОЕ ПРЕДПРИЯТИЕ КАЛУЖСКОЙ ОБЛАСТИ "КАЛУЖСКАЯ МАШИННО-ТЕХНОЛОГИЧЕСКАЯ СТАНЦИЯ"
ИНН	4029015864
КПП	402901001
ОКАТО	
ОКПО	null
ОКВЭД	null
ОГРН	1024001197758
Контактный телефон	+74842700446
Контактное лицо	ИВАНОВ ЛЕОНИД ИВАНОВИЧ
Почтовый адрес	248031, Калужская обл, г Калуга, ул Дальняя д. 3
Фактический адрес	248031, Калужская обл, г Калуга, ул Дальняя д. 3
Сайт	null
Факс	null

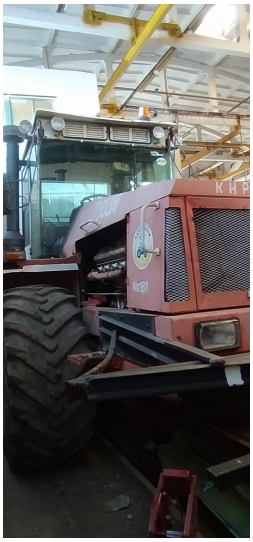

1838
KP 40

1838
KP 40