Продажа LADA GRANTA 2018 в Кировской области на торгах по банкротству

Описание имущества:	Лот № 18/4. Автомобиль Lada 219010 Lada Granta легковой седан 2018 года выпуска, цвет - серебристо темно-серый, государственный номер О258РВ43, идентификационный номер (VIN) XTA219010J0538501, номер кузова (прицепа) XTA219010J0538501, номер двигателя 6675538, мощность двигателя 87.0 л.с, ПТС 63ОУ790758. Местонахождение: Кировская обл., Белохолуницкий район, с. Полом, ул. Набережная, д.1. Обременение - залог, арест. Наложено ограничение судебными органами. Залогодержатель - ПАО «Совкомбанк». Собственник - Рябов Д.А. (уведомление № 3830 от 21 декабря 2022 г.).
Начальная цена:	98729.42
Обременение:	"залог, арест"
Адрес лота:	Кировская обл., Белохолуницкий район, с. Полом, ул. Набережная, д.1
Номер извещения	21000016080000000605
Форма проведения торгов:	Аукцион
Статус торгов:	Завершены
Начало приема заявок:	21.02.2023 10:00
Конец приема заявок:	22.03.2023 16:00
Порядок подачи заявок:	null
Задаток:	30000.00
Место проведеления торгов:	Сбербанк-АСТ
Срок и порядок внесения задатка	"Заявители обязаны внести задаток в необходимом размере до дня окончания приема заявок (включительно) по реквизитам универсальной торговой платформы\n АО «Сбербанк-АСТ»:\nполучатель: АО «Сбербанк-АСТ» ИНН: 7707308480 КПП: 770401001.\nрасчетный счет: 40702810300020038047,\nБанк получателя: ПАО «Сбербанк России», г. Москва, БИК: 044525225,\nкорреспондентский счет: 30101810400000000225,\nназначение платежа: «Перечисление денежных средств в качестве задатка по лоту № ___ извещение № ___, НДС не облагается»"
Источник:	https://torgi.gov.ru/new/public/notices/view/21000016080000000605

Организатор торгов
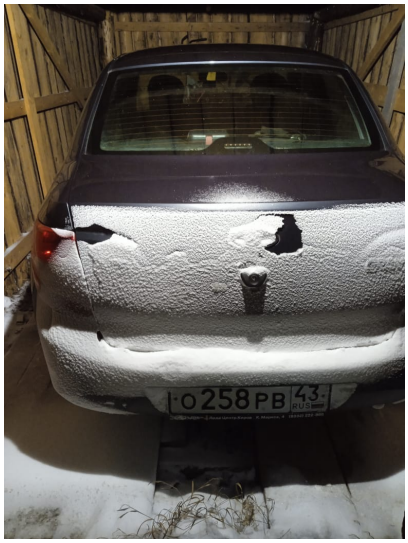
Наименование	МЕЖРЕГИОНАЛЬНОЕ ТЕРРИТОРИАЛЬНОЕ УПРАВЛЕНИЕ ФЕДЕРАЛЬНОГО АГЕНТСТВА ПО УПРАВЛЕНИЮ ГОСУДАРСТВЕННЫМ ИМУЩЕСТВОМ В УДМУРТСКОЙ РЕСПУБЛИКЕ И КИРОВСКОЙ ОБЛАСТИ
ИНН	1841004975
КПП	184101001
ОКАТО	
ОКПО	null
ОКВЭД	null
ОГРН	1091841004617
Контактный телефон	8 (8332) 38-51-88
Контактное лицо	Елисеева Дарья Сергеевна, Кротова Светлана Сергеевна
Почтовый адрес	426076, РЕСПУБЛИКА УДМУРТСКАЯ, Г. ИЖЕВСК, УЛ. ПУШКИНСКАЯ д. Д. 148
Фактический адрес	426076, РЕСПУБЛИКА УДМУРТСКАЯ,ГОРОД ИЖЕВСК,УЛИЦА ПУШКИНСКАЯ д. ДОМ 148
Сайт	null
Факс	null