Продажа CHEVROLET 2013 в Ленинградской области на торгах по банкротству

Описание имущества:	Легковой автомобиль CHEVROLET KL1J CRUZE, идентификационный номер (VIN) XUFJA695JD3039299, год выпуска ТС 2013, модель, № двигателя Z18XER 20SX3470; шасси (рама) № отсутствует; кузов (кабина, прицеп) № XUFJA695JD3039299; цвет кузова (кабины, прицепа) Серебристый металлик; мощность двигателя л.с. (кВт) 141 (104); рабочий объем двигателя 1796 куб.см.; тип двигателя бензиновый на бензине, экологический класс четвертый.
Начальная цена:	371000.00
Обременение:	null
Адрес лота:	Ленинградская область, Кингисеппский район, деревня Нежново, д.41а
Номер извещения	22000035990000000002
Форма проведения торгов:	Публичное предложение
Статус торгов:	Завершены
Начало приема заявок:	01.03.2023 10:00
Конец приема заявок:	28.03.2023 17:00
Порядок подачи заявок:	В соответствии с пунктом 4 Информационного сообщения.
Задаток:	37100.00
Место проведеления торгов:	Сбербанк-АСТ
Срок и порядок внесения задатка	"с 01 марта 2023 года по 28 марта 2023 года и должен поступить на указанный в информационном сообщении счет оператора электронной площадки не позднее 31 марта 2023 года."
Источник:	https://torgi.gov.ru/new/public/notices/view/22000035990000000002

Организатор торгов

Наименование	АДМИНИСТРАЦИЯ МУНИЦИПАЛЬНОГО ОБРАЗОВАНИЯ "НЕЖНОВСКОЕ СЕЛЬСКОЕ ПОСЕЛЕНИЕ" МУНИЦИПАЛЬНОГО ОБРАЗОВАНИЯ "КИНГИСЕППСКИЙ МУНИЦИПАЛЬНЫЙ РАЙОН" ЛЕНИНГРАДСКОЙ ОБЛАСТИ
ИНН	4707023313
КПП	470701001
ОКАТО	
ОКПО	null
ОКВЭД	null
ОГРН	1054700340353
Контактный телефон	+7(81375)66144
Контактное лицо	Жадан Александр Сергеевич
Почтовый адрес	188460, ОБЛАСТЬ ЛЕНИНГРАДСКАЯ,РАЙОН КИНГИСЕППСКИЙ,ДЕРЕВНЯ НЕЖНОВО д. ДОМ 13А
Фактический адрес	188460, Ленинградская обл, Кингисеппский р-н, д Нежново д. 41А
Сайт	null
Факс	null

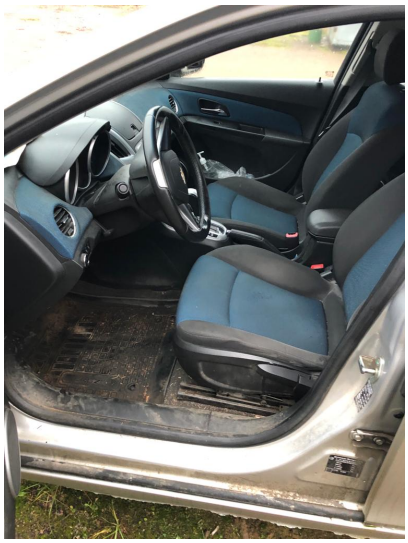

В 254 ТТ 47
RUS

В 254 ТТ 47
RUS