Продажа MERCEDES-BENZ в Архангельской области на торгах по банкротству

Описание имущества:	Автомобиль марки MERCEDES-BENZ, государственный регистрационный знак М241УК29, установить VIN не представилось возможным, в связи с невозможностью открыть автотранспортное средство, 1 шт. Реализация по прямому назначению.Сопроводительные документы отсутствуют.
Начальная цена:	153979.20
Обременение:	null
Адрес лота:	Архангельская обл., г. Мезень, ул. Юбилейная, д. 11А.
Номер извещения	21000015630000000341
Форма проведения торгов:	Аукцион
Статус торгов:	Завершены
Начало приема заявок:	03.03.2023
Конец приема заявок:	28.03.2023 23:59
Порядок подачи заявок:	null
Задаток:	15397.92
Место проведеления торгов:	РТС-тендер
Срок и порядок внесения задатка	"ВНИМАНИЕ!!! Для участия в аукционе претендент вносит задаток в размере 10 %\nот начальной цены на специальный счет, открытый им в одном из банков, перечень\nкоторых установлен распоряжением Правительства Российской Федерации\nот 13.07.2018 №1451-р, в порядке, предусмотренном законодательством\nРоссийской Федерации о контрактной системе в сфере закупок товаров, работ,\nуслуг для обеспечения государственных и муниципальных нужд. Более подробно в\nинформационном сообщении. "
Источник:	https://torgi.gov.ru/new/public/notices/view/21000015630000000341

Организатор торгов

Наименование	МЕЖРЕГИОНАЛЬНОЕ ТЕРРИТОРИАЛЬНОЕ УПРАВЛЕНИЕ ФЕДЕРАЛЬНОГО АГЕНТСТВА ПО УПРАВЛЕНИЮ ГОСУДАРСТВЕННЫМ ИМУЩЕСТВОМ В АРХАНГЕЛЬСКОЙ ОБЛАСТИ И НЕНЕЦКОМ АВТОНОМНОМ ОКРУГЕ
ИНН	2901194203
КПП	290101001
ОКАТО	
ОКПО	null
ОКВЭД	null
ОГРН	1092901006725
Контактный телефон	8-8182-20-17-14
Контактное лицо	Елисеева Яна Павловна
Почтовый адрес	163000, ОБЛ АРХАНГЕЛЬСКАЯ,Г АРХАНГЕЛЬСК,УЛ КАРЛА ЛИБКНЕХТА д. 2
Фактический адрес	163069, Архангельская обл, г Архангельск, ул Карла Либкнехта д. 2/г. Архангельск, ул. Выучейского, д. 2
Сайт	null
Факс	null

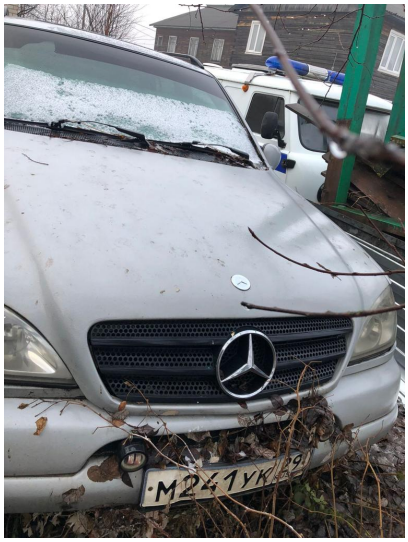

М24

ПОЛИЦИЯ
М241УК 29
RUS