Продажа ГАЗ 3221 2012 в Республике Марий Эл на торгах по банкротству

Описание имущества:	автобус ГАЗ-322132, 2012 года выпуска, номер шасси (рамы) отсутствует, номер кузова (прицепа) 322100СО502812, цвет кузова – желтый, идентификационный номер (VIN) Х96322132СО726332, государственный регистрационный знак Х943АК/12RUS
Начальная цена:	286000.00
Обременение:	null
Адрес лота:	Марий Эл, Горномарийский район, с.Виловатово
Номер извещения	21000001030000000025
Форма проведения торгов:	Аукцион
Статус торгов:	Завершены
Начало приема заявок:	16.03.2023 08:00
Конец приема заявок:	16.04.2023 17:00
Порядок подачи заявок:	указаны в информационном сообщении
Задаток:	28600.00
Место проведеления торгов:	Сбербанк-АСТ
Срок и порядок внесения задатка	"указаны в информационном сообщении"
Источник:	https://torgi.gov.ru/new/public/notices/view/21000001030000000025

Организатор торгов
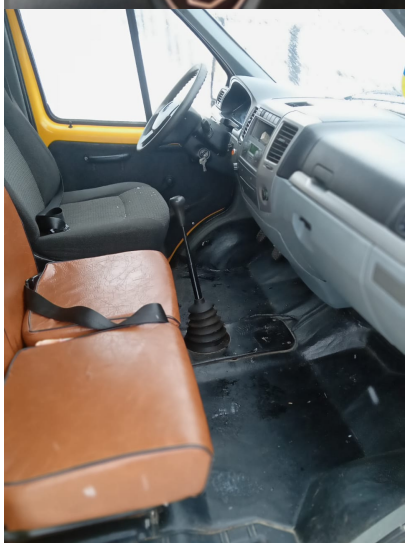
Наименование	АДМИНИСТРАЦИЯ ГОРНОМАРИЙСКОГО МУНИЦИПАЛЬНОГО РАЙОНА
ИНН	1217004066
КПП	121701001
ОКАТО	
ОКПО	null
ОКВЭД	null
ОГРН	1061223000464
Контактный телефон	+7(83632)71959
Контактное лицо	Арганякова Наталья Николаевна
Почтовый адрес	425350, РЕСПУБЛИКА МАРИЙ ЭЛ,ГОРОД КОЗЬМОДЕМЬЯНСК,БУЛЬВАР КОСМОНАВТОВ д. 14
Фактический адрес	425350, Респ Марий Эл, г Козьмодемьянск, б-р Космонавтов д. 14
Сайт	null
Факс	null