Продажа Транспортное средство 2002 в Республике Татарстан на торгах по банкротству

Описание имущества:	Автомобиль специальный 384210, год изготовления 2002, VIN X8938421020BD4050
Начальная цена:	222000.00
Обременение:	null
Адрес лота:	423604 РТ, г. Елабуга, ул.Азина, д.155
Номер извещения	21000002160000000071
Форма проведения торгов:	Аукцион
Статус торгов:	Завершены
Начало приема заявок:	23.03.2023 09:00
Конец приема заявок:	02.05.2023 17:00
Порядок подачи заявок:	Заявка подается путем заполнения ее электронной формы, размещенной на электронной площадке.
Задаток:	22200.00
Место проведеления торгов:	SALE.ZAKAZRF
Срок и порядок внесения задатка	"Сумма задатка для участия в аукционе (10 % от начальной цены лота) перечисляется (вносится) в течении срока приема заявок единым платежом на виртуальный счет Претендента, открытый при регистрации на электронной площадке. "
Источник:	https://torgi.gov.ru/new/public/notices/view/21000002160000000071

Организатор торгов

Наименование	ГОСУДАРСТВЕННОЕ БЮДЖЕТНОЕ УЧРЕЖДЕНИЕ "РЕСПУБЛИКАНСКАЯ ИМУЩЕСТВЕННАЯ КАЗНА"
ИНН	1655228921
КПП	165501001
ОКАТО	
ОКПО	null
ОКВЭД	null
ОГРН	1111690071130
Контактный телефон	+7(843)2643081
Контактное лицо	Прокофьева Елена Александровна, Шамсутдинова Лидия Ивановна
Почтовый адрес	420043, РЕСПУБЛИКА ТАТАРСТАН,ГОРОД КАЗАНЬ,УЛИЦА ВИШНЕВСКОГО д. 26
Фактический адрес	420043, г Казань, ул Вишневского д. 26
Сайт	null
Факс	null

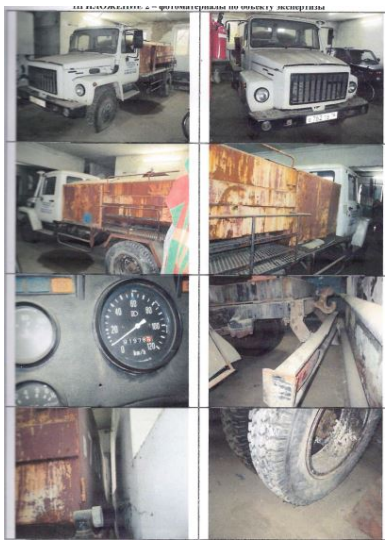

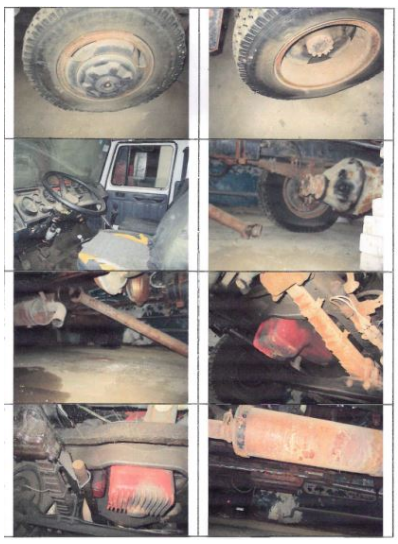

АКТ
технического состояния автомобиля

"01" апреля 2022 г.
Комиссия в составе: 4 человек
Председатель: Зам. начальника Гатина А.А.

Члены комиссии: Заведующий вет. лабораторией Галлямова Р.Р.
Заведующий вет. аптекой Шайхуллина Х.Ш.
Водитель Рыбников Н.И.

Произвела осмотр автомобиля (прицепа):

1. Марка, модель ТС 384210
2. Наименование (тип ТС) Грузовой автомобиль специальный
3. Категория ТС (A, B, C, D, прицеп) C
4. Модель, N двигателя Д2457 ,108071
5. Кузов N (коляска)33070020038 шасси N 33090020833902
6. Цвет кузова (кабины, прицепа) снежно-белый год выпуска ТС 2002
7. Тип двигателя дизельный
8. Идентификационный N (VIN)X89384210 20B04050
9. Пробег (наработка) с начала эксплуатации (км) 91978
10. Дата проведения капитального ремонта не производился
11. Пробег (наработка) после капитального ремонта -
12. Время нахождения на хранении (лет) 2 года
13. Наличие инструмента (%) 0
14. Остаточный ресурс аккумуляторных батарей (%) 0
15. Остаточный ресурс автошин (%) 0
16. Общий износ машины (прицепа) (%) 100 %
17. Паспорт ТС или свидетельство о регистрации (техпаспорт) на технику N 16 КК 927775

Вывод комиссии: технически неисправен и подлежит реализации.

Председатель: Зам. начальника Гатина А.А.

Члены комиссии: Заведующий вет. лабораторией Галлямова Р.Р.
Заведующий вет. аптекой Шайхуллина Х.Ш.
Водитель Рыбников Н.И.